

CONCELLO DE MONDOÑEDO
PLAN XERAL DE ORDENACIÓN MUNICIPAL

FICHEIRO DE NÚCLEOS RURAIS

Nº P10_N01

NÚCLEO: 270301101 BARBEITAS
PARROQUIA: SANTIAGO DE MONDOÑEDO (SANTIAGO)

TIPO: HISTÓRICO TRADICIONAL

Nº DE HABITANTES PADRÓN 2009 13

SUPERFICIE CLASIFICADA POLO PLAN XERAL: SOLO DE NÚCLEO RURAL HISTÓRICO TRADICIONAL 1.03 Ha
SOLO DE NÚCLEO RURAL COMÚN Ha

MORFOLOXÍA E FUNCIÓN PARROQUIAL

SITUADO SOBRE UN OUTEIRO AO NORTE DA ZONA SUR DA PARROQUIA, MOI PRÓXIMO Á VILA. ESTÁ FORMADO POR TRES AGRUPACIÓNS DE VIVENDAS QUE SE SUCEDEN A AMBOS LADOS DA ESTRADA 030-016. A SITUADA MÁIS AO SUR PRESENTA UNHA ESTRUCTURA MÁIS COMPLEXA E NELA SE UBICAN UN CRUCEIRO E UN PETO DE ÁNIMAS. ÉSTA CONTA TAMÉN CUN BEBEDEIRO EN DESUSO.

DENSIDADE ACTUAL 7.77 VIV/Ha

CONSOLIDACIÓN DO NÚCLEO RURAL TRADICIONAL 80 %
CONSOLIDACIÓN DO NÚCLEO RURAL COMÚN %

USOS DA EDIFICACIÓN

VIVENDAS UNIFAMILIARES 8 (7 VIVENDAS TRADICIONAIS)
VIVENDAS COLECTIVAS
NAVES E OUTROS USOS

DOTACIÓNS

TIPO/DENOMINACIÓN	SUPERFICIE (M2)	TITULARIDADE
-------------------	-----------------	--------------

INFRAESTRUTURAS

ABASTECIMENTO DE AUGA	SI
SANEAMENTO	NON
ELECTRICIDADE	SI
ILUMINACIÓN	SI
OBSERVACIÓNS	

REDE VIARIA

DENOMINACIÓN	TITULARIDADE	TIPO PAVIMENTO/ESTADO	BEIRARRÚAS/ILUMINACIÓN
030-016	MUNICIPAL	PAVIMENTADO/BO	NON/SI
V2	MUNICIPAL	PAVIMENTADO/MALO	NON/SI
V4	MUNICIPAL	SEN PAVIMENTAR	NON/SI

PATRIMONIO CULTURAL E ETNOGRÁFICO

C-27 PETO DE ÁNIMAS
C-37 CRISTO DE SANTIAGO

OBSERVACIÓNS

FICHEIRO DE NÚCLEOS RURAIS

NÚCLEO: 270301101 BARBEITAS

PARROQUIA: SANTIAGO DE MONDOÑEDO (SANTIAGO)



NUCLEO: 270301101 BARBEITAS

PARROQUIA: SANTIAGO DE MONDOÑEDO (SANTIAGO)

ANALISE DO MODELO DE ASENTAMENTO POBOACIONAL

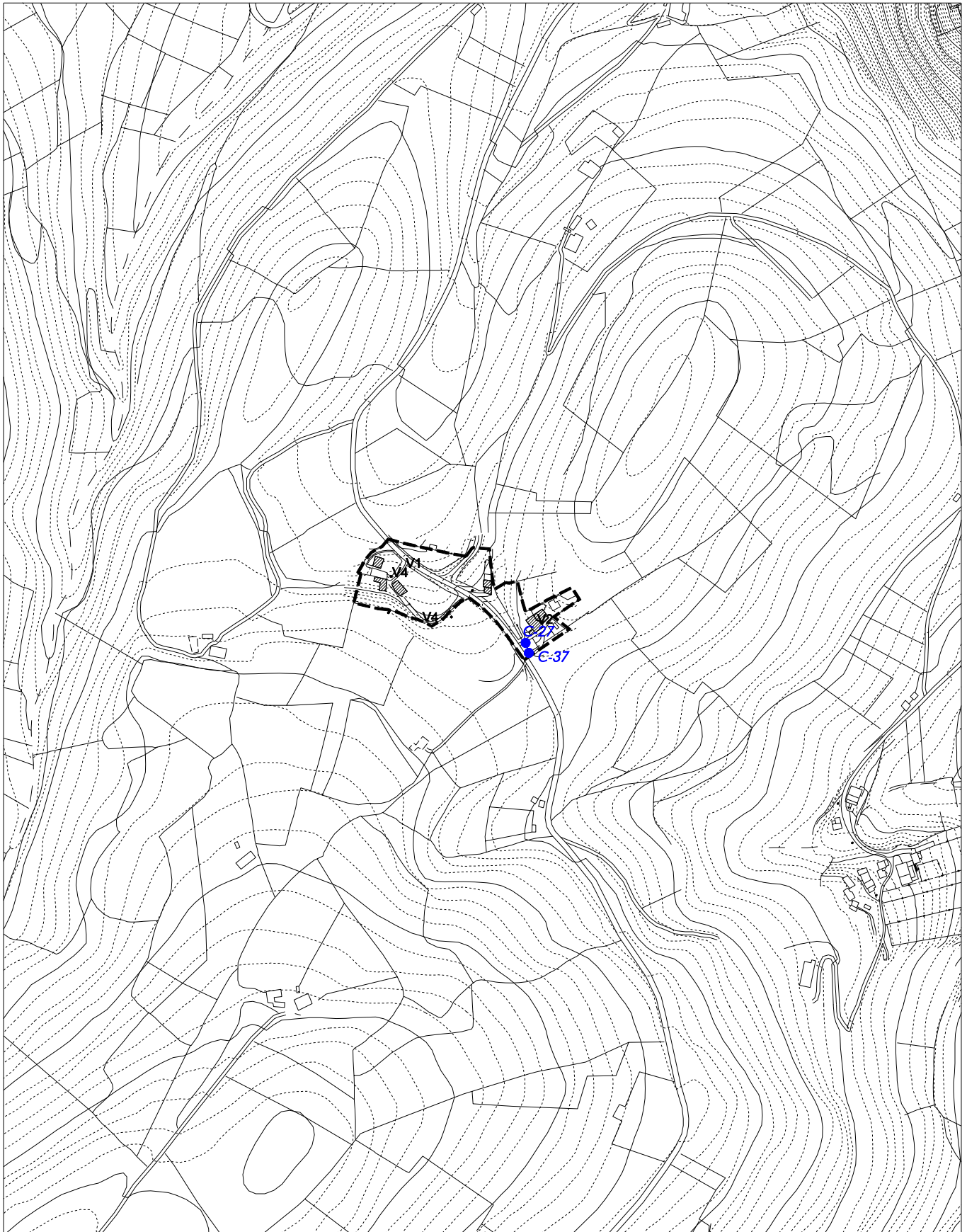

SOLO DE NÚCLEO RURAL HISTÓRICO TRADICIONAL

SOLO DE NÚCLEO RURAL COMÚN

DOTACIÓN EXISTENTE



● E-1

▨

- - - V-1

ELEMENTO DE INTERESE, CODIGO DE IDENTIFICACIÓN

OCUPACIÓN TRADICIONAL DA EDIFICACIÓN

REDE VIARIA

FICHEIRO DE NÚCLEOS RURAIS

NÚCLEO: 270301101 BARBEITAS

PARROQUIA: SANTIAGO DE MONDOÑEDO (SANTIAGO)

FOTO AÉREA



CONCELLO DE MONDOÑEDO
PLAN XERAL DE ORDENACIÓN MUNICIPAL

FICHEIRO DE NÚCLEOS RURAIS

Nº P10_N02

NÚCLEO: 270301103 MAARIZ-COUZADA
PARROQUIA: SANTIAGO DE MONDOÑEDO (SANTIAGO)

TIPO: HISTÓRICO TRADICIONAL

Nº DE HABITANTES PADRÓN 2009 43

SUPERFICIE CLASIFICADA POLO PLAN XERAL: SOLO DE NÚCLEO RURAL HISTÓRICO TRADICIONAL 4.06 Ha
SOLO DE NÚCLEO RURAL COMÚN Ha

MORFOLOXÍA E FUNCIÓN PARROQUIAL

NÚCLEO COMPOSTO POR 5 CENTROS SITUADO AO SUR DA PARROQUIA NO CONTORNO DA ESTRADA 030-016. MAARIZ: CENTRO DE MAIOR ENTIDADE COMPOSTO POR UN TECIDO LINEAL AO NORTE E PEQUENAS CUARTEIRÓNS A DIFERENTES NIVEIS NO SUR. AS AIRAS: SITUADO BAIXO A ESTRADA PRINCIPAL CUN TECIDO COMPACTO EN TORNO A UN ESPAZO LIBRE CENTRAL. POMAREGA: TECIDO DISPERSO A AMBOS LADOS DA ESTRADA 030-016. COUZADA: TECIDO LINEAL SITUADO SOBRE A MARXE OESTE DA ESTRADA, A UNHA COTA SUPERIOR.

DENSIDADE ACTUAL 7.39 VIV/Ha

CONSOLIDACIÓN DO NÚCLEO RURAL TRADICIONAL 93 / 100 / 50 / 67 / 100 %

CONSOLIDACIÓN DO NÚCLEO RURAL COMÚN %

USOS DA EDIFICACIÓN

VIVENDAS UNIFAMILIARES 30 (27 VIVENDAS TRADICIONAIS)
VIVENDAS COLECTIVAS
NAVES E OUTROS USOS 1 (ALMACÉN)

DOTACIÓNS

TIPO/DENOMINACIÓN	SUPERFICIE (M2)	TITULARIDADE
-------------------	-----------------	--------------

INFRAESTRUTURAS

ABASTECIMENTO DE AUGA	SI
SANEAMENTO	NON
ELECTRICIDADE	SI
ILUMINACIÓN	SI
OBSERVACIÓNS	

REDE VIARIA

DENOMINACIÓN	TITULARIDADE	TIPO PAVIMENTO/ESTADO	BEIRARRÚAS/ILUMINACIÓN
030-016	MUNICIPAL	PAVIMENTADO/BO	NON/SI
V1	MUNICIPAL	PAVIMENTADO/BO	NON/SI
V2	MUNICIPAL	PAVIMENTADO/MAL	NON/SI
V4	MUNICIPAL	SEN PAVIMENTAR	NON/SI

PATRIMONIO CULTURAL E ETNOGRÁFICO

C-40 CRUCEIRO DE MAARIZ
L-04 FONTE CEGA EN MAARIZ, L-60 FONTE EN MAARIZ 2
R-24 CAPELA DAS NEVES EN MAARIZ

OBSERVACIÓNS

FICHEIRO DE NÚCLEOS RURAIS

NÚCLEO: 270301103 MAARIZ-COUZADA

PARROQUIA: SANTIAGO DE MONDOÑEDO (SANTIAGO)



NUCLEO: 270301103 MAARIZ-COUZADA
PARROQUIA: SANTIAGO DE MONDONEDO (SANTIAGO)

ANALISE DO MODELO DE ASENTAMENTO POBOACIONAL

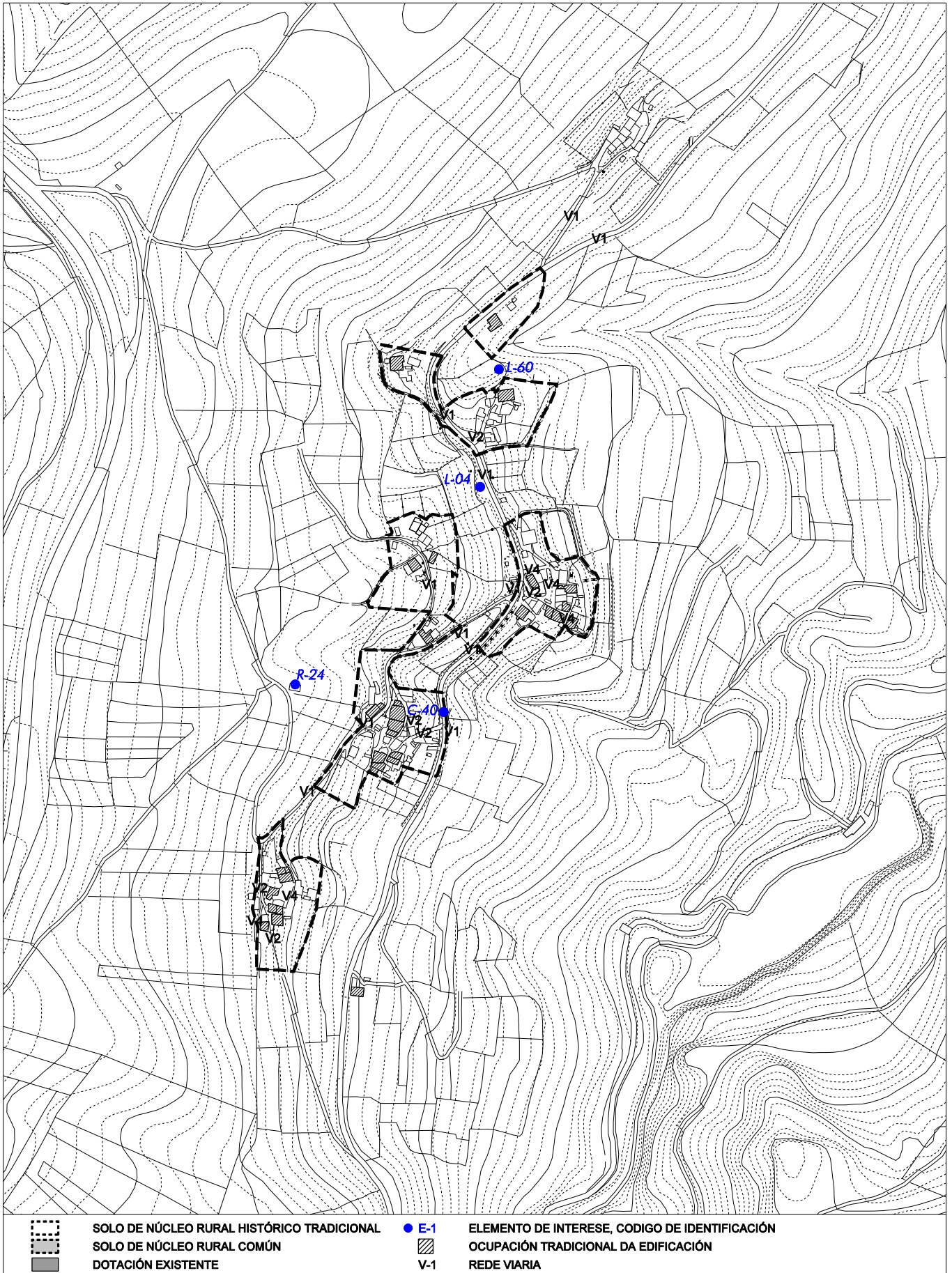

FICHEIRO DE NÚCLEOS RURAIS

NÚCLEO: 270301103 MAARIZ-COUZADA

PARROQUIA: SANTIAGO DE MONDOÑEDO (SANTIAGO)

FOTO AÉREA



CONCELLO DE MONDOÑEDO
PLAN XERAL DE ORDENACIÓN MUNICIPAL

FICHEIRO DE NÚCLEOS RURAIS

Nº P10_N03

NÚCLEO: 270301104 PAADÍN
PARROQUIA: SANTIAGO DE MONDOÑEDO (SANTIAGO)

TIPO: HISTÓRICO TRADICIONAL

Nº DE HABITANTES PADRÓN 2009 7

SUPERFICIE CLASIFICADA POLO PLAN XERAL: SOLO DE NÚCLEO RURAL HISTÓRICO TRADICIONAL 0.40 Ha
SOLO DE NÚCLEO RURAL COMÚN Ha

MORFOLOXÍA E FUNCIÓN PARROQUIAL

NÚCLEO DE PEQUENA ENTIDADE SITUADO AO SUR DA PARROQUIA, NA LADEIRA SUR DA PENA DA ROCHA. NA MARXE LESTE DA ESTRADA 030-046 E A UNHA COTA INFERIOR, CONTA CUN PAR DE VIVENDAS ENFRENTADAS E TERRAS DE CULTIVO AO SURRESTE. NAS PROXIMIDADES ATÓPASE UNHA ANTIGA CENTRAL ELÉCTRICA CON SALTO DE AUGA.

DENSIDADE ACTUAL 5.00 VIV/Ha

CONSOLIDACIÓN DO NÚCLEO RURAL TRADICIONAL 100 %

CONSOLIDACIÓN DO NÚCLEO RURAL COMÚN %

USOS DA EDIFICACIÓN

VIVENDAS UNIFAMILIARES 2 (2 VIVENDAS TRADICIONAIS)
VIVENDAS COLECTIVAS
NAVES E OUTROS USOS

DOTACIÓNS

TIPO/DENOMINACIÓN	SUPERFICIE (M2)	TITULARIDADE
-------------------	-----------------	--------------

INFRAESTRUTURAS

ABASTECIMENTO DE AUGA NON
SANEAMENTO NON
ELECTRICIDADE SI
ILUMINACIÓN SI
OBSERVACIÓNS

REDE VIARIA

DENOMINACIÓN	TITULARIDADE	TIPO PAVIMENTO/ESTADO	BEIRARRÚAS/ILUMINACIÓN
V1	MUNICIPAL	PAVIMENTADO/BO	NON/NON
V2	MUNICIPAL	PAVIMENTADO/MALO	NON/SI

PATRIMONIO CULTURAL E ETNOGRÁFICO

O-04 CENTRAL ELÉCTRICA CON SALTO DE AGUA

OBSERVACIÓNS

FICHEIRO DE NÚCLEOS RURAIS

NÚCLEO: 270301104 PAADÍN

PARROQUIA: SANTIAGO DE MONDOÑEDO (SANTIAGO)



NUCLEO: 270301104 PAADÍN

PARROQUIA: SANTIAGO DE MONDOÑEDO (SANTIAGO)

ANALISE DO MODELO DE ASENTAMENTO POBOACIONAL

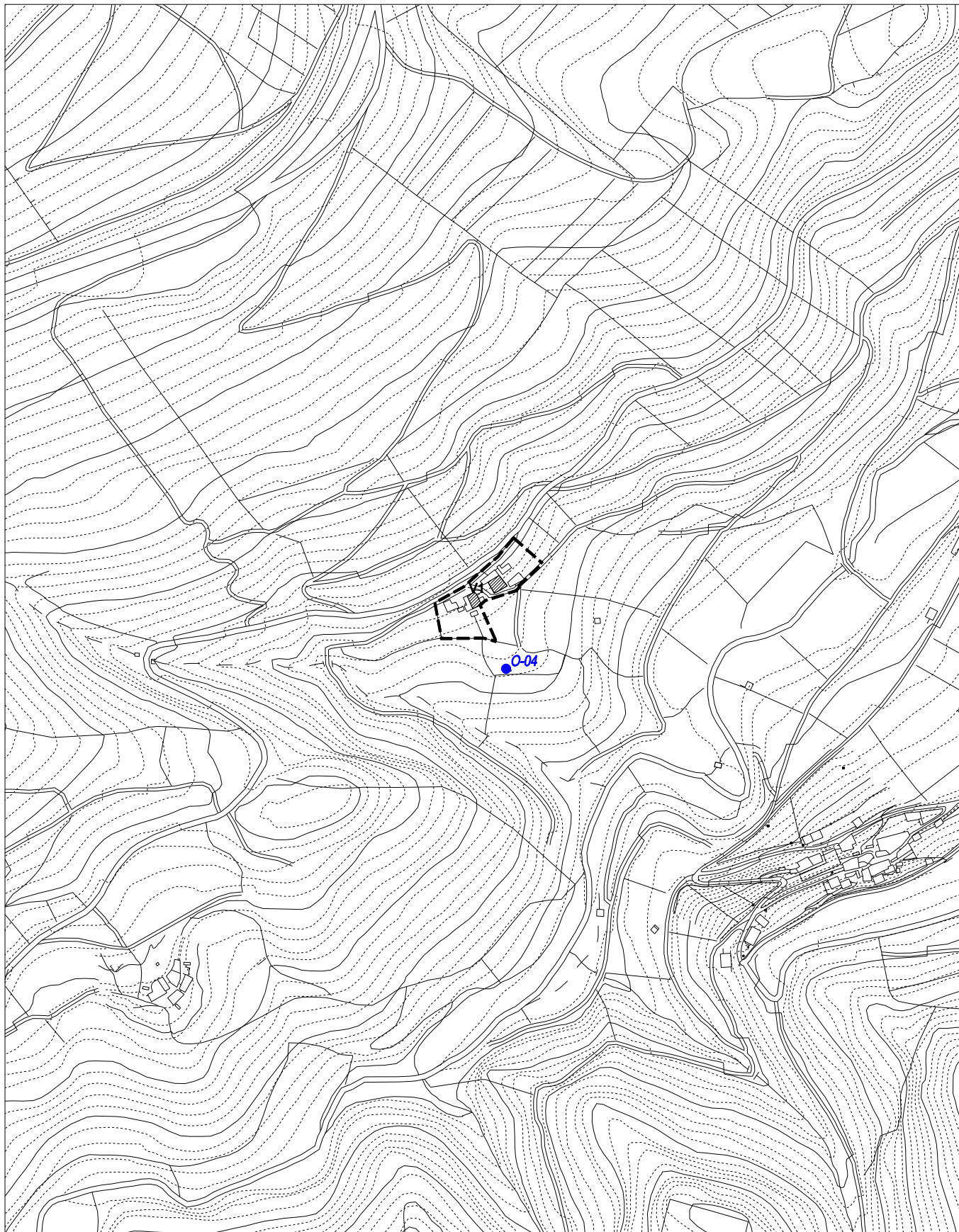

SOLO DE NÚCLEO RURAL HISTÓRICO TRADICIONAL
 SOLO DE NÚCLEO RURAL COMÚN
 DOTACIÓN EXISTENTE



E-1 ELEMENTO DE INTERESE, CODIGO DE IDENTIFICACIÓN
 V-1 REDE VIARIA

FICHEIRO DE NÚCLEOS RURAIS

NÚCLEO: 270301104 PAADÍN

PARROQUIA: SANTIAGO DE MONDOÑEDO (SANTIAGO)

FOTO AÉREA



CONCELLO DE MONDOÑEDO
PLAN XERAL DE ORDENACIÓN MUNICIPAL

FICHEIRO DE NÚCLEOS RURAIS

Nº P10_N04

NÚCLEO: 270301106 PAUSALIDO
PARROQUIA: SANTIAGO DE MONDOÑEDO (SANTIAGO)

TIPO: HISTÓRICO TRADICIONAL

Nº DE HABITANTES PADRÓN 2009 4

SUPERFICIE CLASIFICADA POLO PLAN XERAL: SOLO DE NÚCLEO RURAL HISTÓRICO TRADICIONAL 0.36 Ha
SOLO DE NÚCLEO RURAL COMÚN Ha

MORFOLOXÍA E FUNCIÓN PARROQUIAL

SITUADO NO SURLESTE DA PARROQUIA, NA LADEIRA NORTE DO ALTO DO SEIXAL, ESTE NÚCLEO DE DIFÍCIL ACCESO ESTÁ COMPOSTO POR UN PAR DE VIVENDAS TRADICIONAIS .

DENSIDADE ACTUAL 5.55 VIV/Ha

CONSOLIDACIÓN DO NÚCLEO RURAL TRADICIONAL 67 %
CONSOLIDACIÓN DO NÚCLEO RURAL COMÚN %

USOS DA EDIFICACIÓN

VIVENDAS UNIFAMILIARES 2 (2 VIVENDAS TRADICIONAIS)
VIVENDAS COLECTIVAS
NAVES E OUTROS USOS

DOTACIÓNS

TIPO/DENOMINACIÓN	SUPERFICIE (M2)	TITULARIDADE
-------------------	-----------------	--------------

INFRAESTRUTURAS

ABASTECIMENTO DE AUGA NON
SANEAMENTO NON
ELECTRICIDADE SI
ILUMINACIÓN SI
OBSERVACIÓNS

REDE VIARIA

DENOMINACIÓN	TITULARIDADE	TIPO PAVIMENTO/ESTADO	BEIRARRÚAS/ILUMINACIÓN
V2	MUNICIPAL	PAVIMENTADO/MALO	NON/SI

PATRIMONIO CULTURAL E ETNOGRÁFICO

OBSERVACIÓNS

FICHEIRO DE NÚCLEOS RURAIS

NÚCLEO: 270301106 PAUSALIDO

PARROQUIA: SANTIAGO DE MONDOÑEDO (SANTIAGO)



NUCLEO: 270301106 PAUSALIDO

PARROQUIA: SANTIAGO DE MONDOÑEDO (SANTIAGO)

ANALISE DO MODELO DE ASENTAMENTO POBOACIONAL

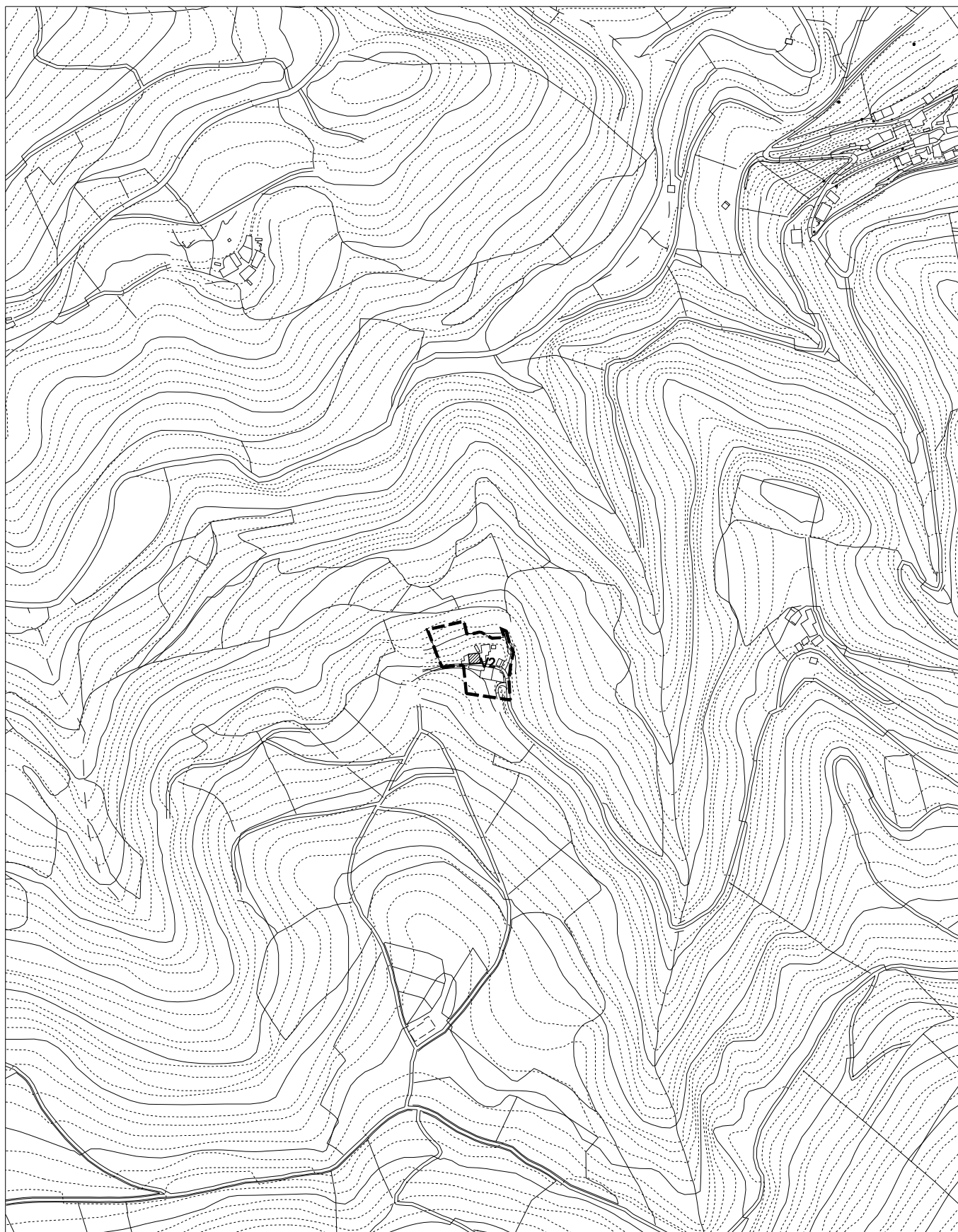

SOLO DE NÚCLEO RURAL HISTÓRICO TRADICIONAL

SOLO DE NÚCLEO RURAL COMÚN



DOTACIÓN EXISTENTE



E-1



V-1

ELEMENTO DE INTERESE, CODIGO DE IDENTIFICACIÓN

OCUPACIÓN TRADICIONAL DA EDIFICACIÓN

REDE VIARIA

FICHEIRO DE NÚCLEOS RURAIS

NÚCLEO: 270301106 PAUSALIDO

PARROQUIA: SANTIAGO DE MONDOÑEDO (SANTIAGO)

FOTO AÉREA



CONCELLO DE MONDOÑEDO
PLAN XERAL DE ORDENACIÓN MUNICIPAL

FICHEIRO DE NÚCLEOS RURAIS

Nº P10_N05

NÚCLEO: 270301107 PEDRIDO

TIPO: HISTÓRICO TRADICIONAL

PARROQUIA: SANTIAGO DE MONDOÑEDO (SANTIAGO)

Nº DE HABITANTES PADRÓN 2009 22

SUPERFICIE CLASIFICADA POLO PLAN XERAL: SOLO DE NÚCLEO RURAL HISTÓRICO TRADICIONAL 1.84 Ha
SOLO DE NÚCLEO RURAL COMÚN Ha

MORFOLOXÍA E FUNCIÓN PARROQUIAL

SITUADO NO LÍMITE PARROQUIAL AO NOROESTE, ESTÁ COMPOSTO POR DÚAS ZONAS BEN DIFERENCIADAS: UN TECIDO LINEAL SOBRE A ESTRADA NACIONAL E UN TECIDO CARA O INTERIOR QUE SE DESENVOLVE NUN CRUCE DE CAMIÑOS.

DENSIDADE ACTUAL 9.24 VIV/Ha

CONSOLIDACIÓN DO NÚCLEO RURAL TRADICIONAL 81 %
CONSOLIDACIÓN DO NÚCLEO RURAL COMÚN %

USOS DA EDIFICACIÓN

VIVENDAS UNIFAMILIARES 17 (15 VIVENDAS TRADICIONAIS)
VIVENDAS COLECTIVAS
NAVES E OUTROS USOS

DOTACIÓNS

TIPO/DENOMINACIÓN	SUPERFICIE (M2)	TITULARIDADE
-------------------	-----------------	--------------

INFRAESTRUTURAS

ABASTECIMENTO DE AUGA SI
SANEAMENTO SI
ELECTRICIDADE SI
ILUMINACIÓN SI
OBSERVACIÓNS

REDE VIARIA

DENOMINACIÓN	TITULARIDADE	TIPO PAVIMENTO/ESTADO	BEIRARRÚAS/ILUMINACIÓN
PR-31-05 V1 V4	PROVINCIAL MUNICIPAL MUNICIPAL	PAVIMENTADO/BO PAVIMENTADO/BO SEN PAVIMENTAR	NON/SI NON/SI NON/SI

PATRIMONIO CULTURAL E ETNOGRÁFICO

I-10 CALEIRA DE PEDRIDO
C-23 CRUCEIRO DE PEDRIDO (CRISTO DE VILAVERDE)
B-12 CASA EN PEDRIDO
B-11 ESCOLA INDIANA (ANTIGA)

OBSERVACIÓNS

FICHEIRO DE NÚCLEOS RURAIS

NÚCLEO: 270301107 PEDRIDO
PARROQUIA: SANTIAGO DE MONDOÑEDO (SANTIAGO)



NUCLEO: 270301107 PEDRIDO

PARROQUIA: SANTIAGO DE MONDOÑEDO (SANTIAGO)

ANALISE DO MODELO DE ASENTAMENTO POBOACIONAL

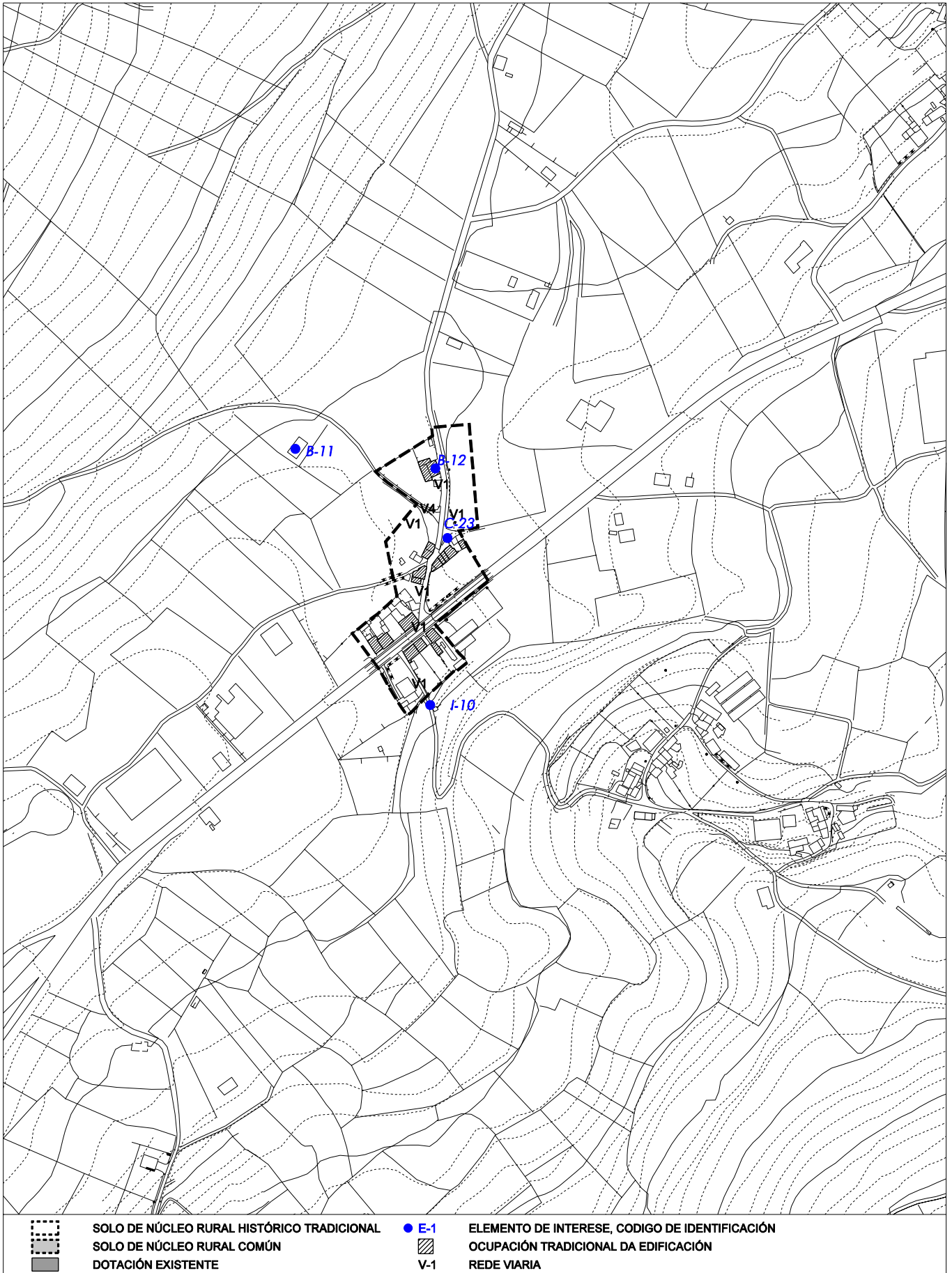

FICHEIRO DE NÚCLEOS RURAIS

NÚCLEO: 270301107 PEDRIDO

PARROQUIA: SANTIAGO DE MONDOÑEDO (SANTIAGO)

FOTO AÉREA



CONCELLO DE MONDOÑEDO
PLAN XERAL DE ORDENACIÓN MUNICIPAL

FICHEIRO DE NÚCLEOS RURAIS

Nº P10_N06

NÚCLEO: 270301108 REGUENGO (O)

TIPO: COMPLEXO

PARROQUIA: SANTIAGO DE MONDOÑEDO (SANTIAGO)

Nº DE HABITANTES PADRÓN 2009 27

SUPERFICIE CLASIFICADA POLO PLAN XERAL: SOLO DE NÚCLEO RURAL HISTÓRICO TRADICIONAL 2.90 Ha
SOLO DE NÚCLEO RURAL COMÚN 0,85 Ha

MORFOLOXÍA E FUNCIÓN PARROQUIAL

SITUADO AO NORLESTE DA PARROQUIA, NA FALDA DO MONTE PADORNELO, O NÚCLEO SE DESENVOLVE EN VARIOS NIVEIS ASCENDENDO POLA LADEIRA E ADPATÁNDOSE Á TOPOGRAFÍA DO TERRITORIO. NOS NIVEIS MÁIS BAIXOS PRESENTA UN TECIDO DISPERSO, NO NIVEL MEDIO SE ENCONTRA O TECIDO MÁIS COMPACTO E DENSO QUE CONTA CUN ESPAZO LIBRE PÚBLICO CENTRAL E NOS NIVEIS SUPERIORES UN PAR DE AGRUPACIÓNS COMPACTAS DE PEQUENA ENTIDADE.

DENSIDADE ACTUAL 6.66 VIV/Ha

CONSOLIDACIÓN DO NÚCLEO RURAL TRADICIONAL 82 %
CONSOLIDACIÓN DO NÚCLEO RURAL COMÚN 33 %

USOS DA EDIFICACIÓN

VIVENDAS UNIFAMILIARES 25 (18 VIVENDAS TRADICIONAIS)
VIVENDAS COLECTIVAS
NAVES E OUTROS USOS 4 (AGRÍCOLA-GANDEIRO)

DOTACIÓNS

TIPO/DENOMINACIÓN	SUPERFICIE (M2)	TITULARIDADE
-------------------	-----------------	--------------

INFRAESTRUTURAS

ABASTECIMENTO DE AUGA SI
SANEAMENTO PARCIAL
ELECTRICIDADE SI
ILUMINACIÓN SI
OBSERVACIÓNS

REDE VIARIA

DENOMINACIÓN	TITULARIDADE	TIPO PAVIMENTO/ESTADO	BEIRARRÚAS/ILUMINACIÓN
030-012	MUNICIPAL	PAVIMENTADO/BO	NON/SI
030-032	MUNICIPAL	PAVIMENTADO/BO	NON/SI
V2	MUNICIPAL	PAVIMENTADO/MALO	NON/SI
V4	MUNICIPAL	SEN PAVIMENTAR	NON/SI

PATRIMONIO CULTURAL E ETNOGRÁFICO

L-17 FONTE DO REGUENGO

OBSERVACIÓNS

FICHEIRO DE NÚCLEOS RURAIS

NÚCLEO: 270301108 REGUENGO (O)

PARROQUIA: SANTIAGO DE MONDOÑEDO (SANTIAGO)



NUCLEO: 270301108 REGUENGO (O)
PARROQUIA: SANTIAGO DE MONDOÑEDO (SANTIAGO)

ANALISE DO MODELO DE ASENTAMENTO POBOACIONAL

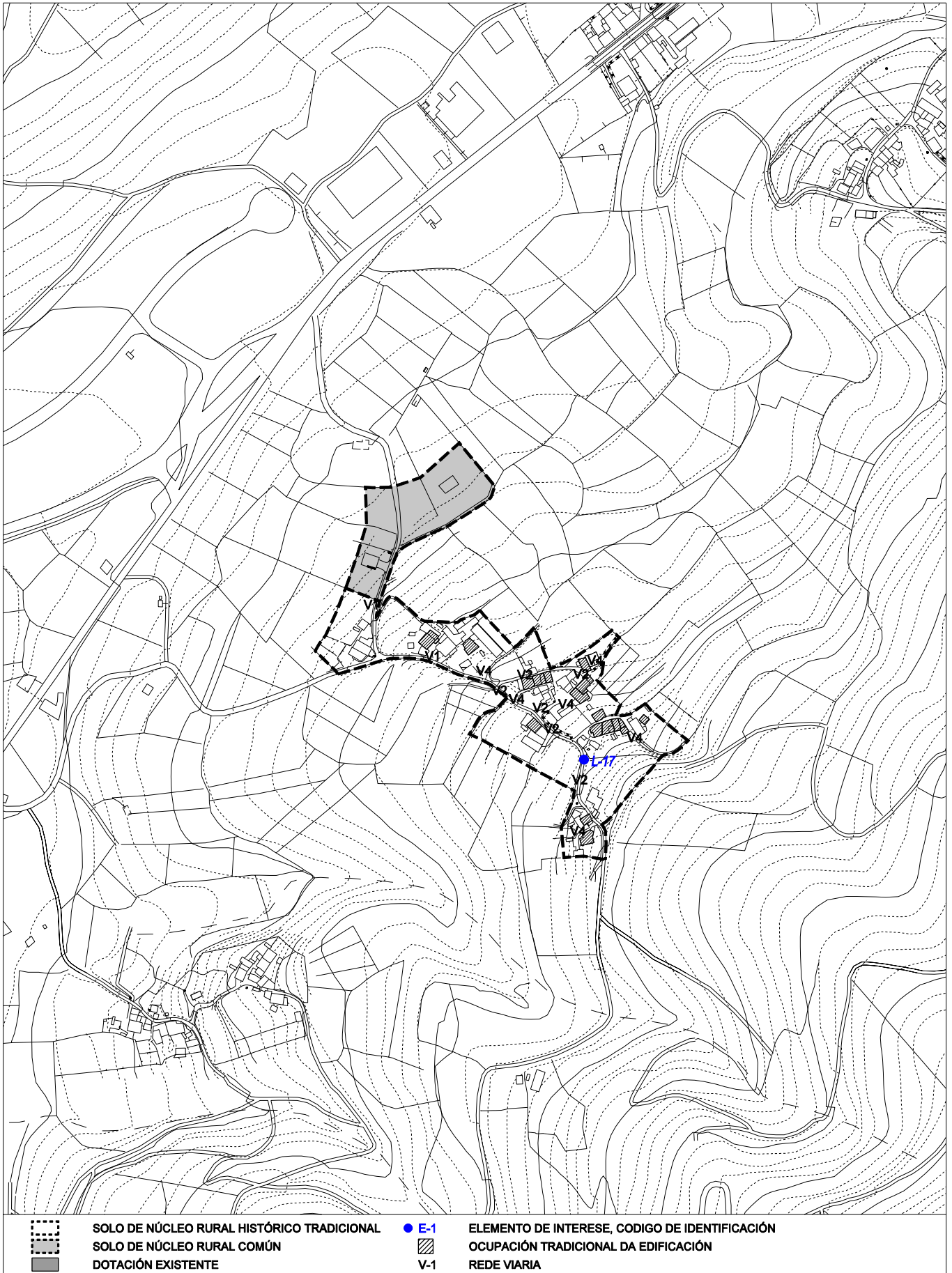

FICHEIRO DE NÚCLEOS RURAIS

NÚCLEO: 270301108 REGUENGO (O)

PARROQUIA: SANTIAGO DE MONDOÑEDO (SANTIAGO)

FOTO AÉREA



CONCELLO DE MONDOÑEDO
PLAN XERAL DE ORDENACIÓN MUNICIPAL

FICHEIRO DE NÚCLEOS RURAIS

Nº P10_N07

NÚCLEO: 270301109 SAN PEDRO
PARROQUIA: SANTIAGO DE MONDOÑEDO (SANTIAGO)

TIPO: HISTÓRICO TRADICIONAL

Nº DE HABITANTES PADRÓN 2009 15

SUPERFICIE CLASIFICADA POLO PLAN XERAL: SOLO DE NÚCLEO RURAL HISTÓRICO TRADICIONAL 2.38 Ha
SOLO DE NÚCLEO RURAL COMÚN Ha

MORFOLOXÍA E FUNCIÓN PARROQUIAL

SITUADO NO NORTE DA PARROQUIA, AO PÉ DO CASTRO DE SAN PEDRO DA TORRE. PRESENTA DÚAS ZONAS DIFERENCIADAS SEPARADAS POR TERRAS DE CULTIVO: UNHA NO BAIXO, COMPOSTA POR AGRUPACIÓNS DE VIVENDAS QUE SE DISPOÑEN LIÑAMENTE SOBRE O VIARIO PRINCIPAL, FORMANDO UN TECIDO DISCONTINUO NO QUE SE ALTERNAN EDIFICACIÓNS E HORTAS. E OUTRA NO ALTO ONDE SE LOCALIZAN OS USOS. NO ACCESO AO NÚCLEO POLO OESTE SE LOCALIZA A IGREXA PARROQUIAL.

DENSIDADE ACTUAL 5.46 VIV/Ha

CONSOLIDACIÓN DO NÚCLEO RURAL TRADICIONAL 50 %
CONSOLIDACIÓN DO NÚCLEO RURAL COMÚN %

USOS DA EDIFICACIÓN

VIVENDAS UNIFAMILIARES 13 (9 VIVENDAS TRADICIONAIS)
VIVENDAS COLECTIVAS
NAVES E OUTROS USOS 3 (ALMACÉN), 1 (AGRÍCOLA-GANDEIRO)

DOTACIÓNS

TIPO/DENOMINACIÓN	SUPERFICIE (M2)	TITULARIDADE
R-13 IGREXA PARROQUIAL DE SAN PEDRO DE SANTIAGO	673	INSTITUCIONAL

INFRAESTRUTURAS

ABASTECIMENTO DE AUGA SI
SANEAMENTO NON
ELECTRICIDADE SI
ILUMINACIÓN SI
OBSERVACIÓNS

REDE VIARIA

DENOMINACIÓN	TITULARIDADE	TIPO PAVIMENTO/ESTADO	BEIRARRÚAS/ILUMINACIÓN
V1 V4	MUNICIPAL MUNICIPAL	PAVIMENTADO/BO SEN PAVIMENTAR	NON/SI NON/SI

PATRIMONIO CULTURAL E ETNOGRÁFICO

R-26 IGREXA PARROQUIAL DE SAN PEDRO DE SANTIAGO
GA 27030016 CASTRO DE SAN PEDRO DA TORRE

OBSERVACIÓNS

FICHEIRO DE NÚCLEOS RURAIS

NÚCLEO: 270301109 SAN PEDRO
PARROQUIA: SANTIAGO DE MONDOÑEDO (SANTIAGO)



NUCLEO: 270301109 SAN PEDRO

PARROQUIA: SANTIAGO DE MONDOÑEDO (SANTIAGO)

ANALISE DO MODELO DE ASENTAMENTO POBOACIONAL

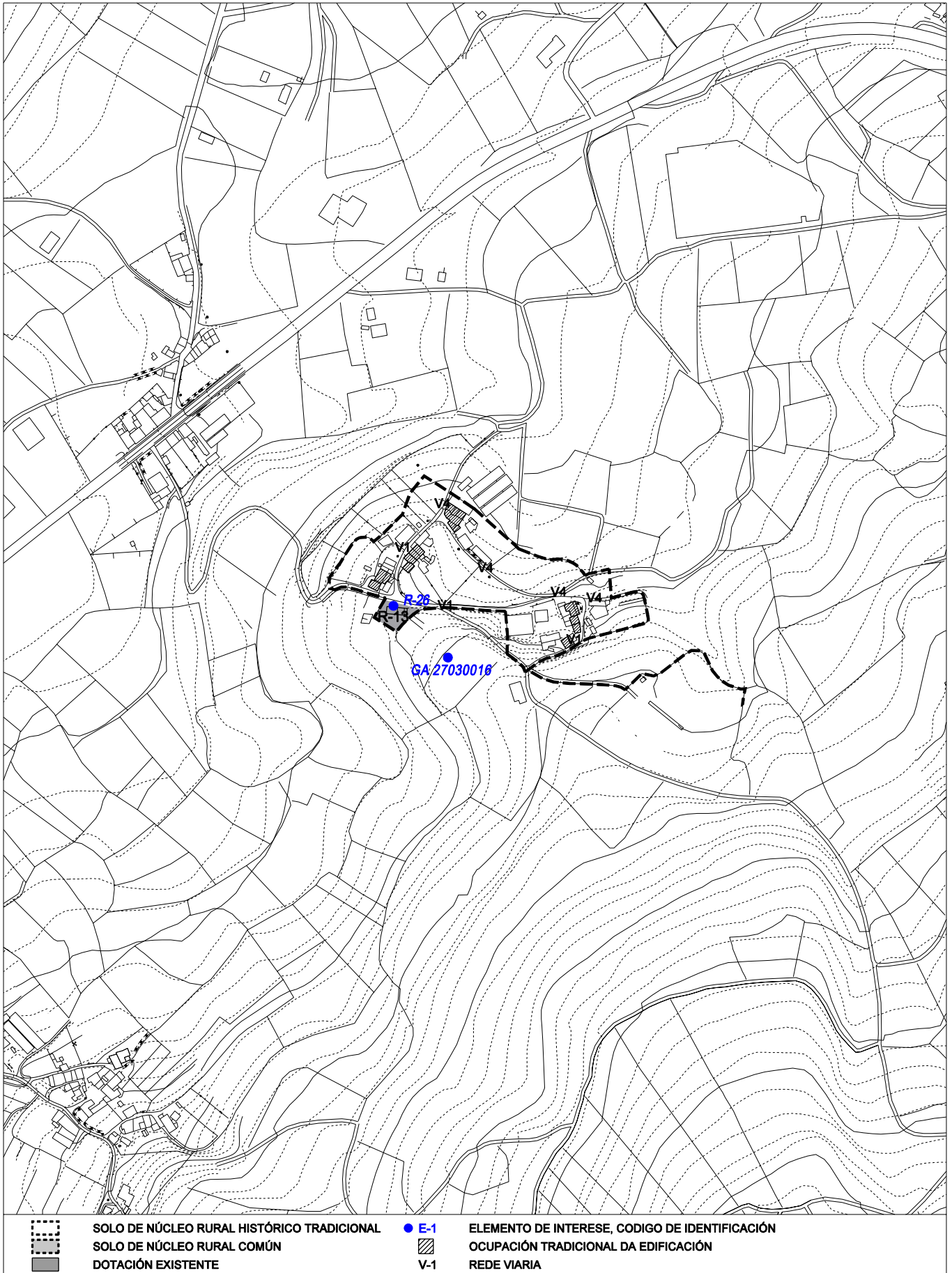

FICHEIRO DE NÚCLEOS RURAIS

NÚCLEO: 270301109 SAN PEDRO
PARROQUIA: SANTIAGO DE MONDOÑEDO (SANTIAGO)

FOTO AÉREA



CONCELLO DE MONDOÑEDO
PLAN XERAL DE ORDENACIÓN MUNICIPAL

FICHEIRO DE NÚCLEOS RURAIS

Nº P10_N08

NÚCLEO: 270301110 SAN PAIO
PARROQUIA: SANTIAGO DE MONDOÑEDO (SANTIAGO)

TIPO: HISTÓRICO TRADICIONAL

Nº DE HABITANTES PADRÓN 2009 26

SUPERFICIE CLASIFICADA POLO PLAN XERAL: SOLO DE NÚCLEO RURAL HISTÓRICO TRADICIONAL 1,27 Ha
SOLO DE NÚCLEO RURAL COMÚN Ha

MORFOLOXÍA E FUNCIÓN PARROQUIAL

SITUADO NO NOROESTE DA PARROQUIA, NA FALDA DO MONTE PADORNELO, O NÚCLEO PRESENTA DÚAS ZONAS: UNHA NO ALTO, CUN TECIDO LINEAL SOBRE DOUS CAMIÑOS QUE DISCORREN A COTA E OUTRA NA PARTE BAIXA, ONDE SE CONCENTRAN MÁIS VIVENDAS FORMANDO UN TECIDO, TAMÉN LINEAL, SOBRE O VIARIO PRINCIPAL QUE DISCORRE EN PENDENTE. ENTRE AMBAS ZONAS E A UNHA COTA INTERMEDIA SE LOCALIZA A CAPELA.

DENSIDADE ACTUAL 9.45 VIV/Ha

CONSOLIDACIÓN DO NÚCLEO RURAL TRADICIONAL 80 %
CONSOLIDACIÓN DO NÚCLEO RURAL COMÚN %

USOS DA EDIFICACIÓN

VIVENDAS UNIFAMILIARES 12 (11 VIVENDAS TRADICIONAIS)
VIVENDAS COLECTIVAS
NAVES E OUTROS USOS

DOTACIÓNS

TIPO/DENOMINACIÓN	SUPERFICIE (M2)	TITULARIDADE
-------------------	-----------------	--------------

INFRAESTRUTURAS

ABASTECIMENTO DE AUGA SI
SANEAMENTO PARCIAL
ELECTRICIDADE SI
ILUMINACIÓN SI
OBSERVACIÓNS

REDE VIARIA

DENOMINACIÓN	TITULARIDADE	TIPO PAVIMENTO/ESTADO	BEIRARRÚAS/ILUMINACIÓN
030-031	MUNICIPAL	PAVIMENTADO/BO	NON/SI
V2	MUNICIPAL	PAVIMENTADO/MALO	NON/SI
V4	MUNICIPAL	SEN PAVIMENTAR	NON/SI

PATRIMONIO CULTURAL E ETNOGRÁFICO

R-25 CAPELA DE SAN PAIO

OBSERVACIÓNS

FICHEIRO DE NÚCLEOS RURAIS

NÚCLEO: 270301110 SAN PAIO

PARROQUIA: SANTIAGO DE MONDOÑEDO (SANTIAGO)



NUCLEO: 270301110 SAN PAIO

PARROQUIA: SANTIAGO DE MONDOÑEDO (SANTIAGO)

ANALISE DO MODELO DE ASENTAMENTO POBOACIONAL



FICHEIRO DE NÚCLEOS RURAIS

NÚCLEO: 270301110 SAN PAIO

PARROQUIA: SANTIAGO DE MONDOÑEDO (SANTIAGO)

FOTO AÉREA



CONCELLO DE MONDOÑEDO
PLAN XERAL DE ORDENACIÓN MUNICIPAL

FICHEIRO DE NÚCLEOS RURAIS

Nº P10_N09

NÚCLEO: 270301112 VALIÑADARES
PARROQUIA: SANTIAGO DE MONDOÑEDO (SANTIAGO)

TIPO: HISTÓRICO TRADICIONAL

Nº DE HABITANTES PADRÓN 2009 22

SUPERFICIE CLASIFICADA POLO PLAN XERAL: SOLO DE NÚCLEO RURAL HISTÓRICO TRADICIONAL 2.07 Ha
SOLO DE NÚCLEO RURAL COMÚN Ha

MORFOLOXÍA E FUNCIÓN PARROQUIAL

NÚCLEO CON DOUS CENTROS SITUADO NO CENTRO DA PARROQUIA, MOI PRÓXIMO AO SOLO URBANO DA VILA. ESTÁ COMPOSTO POR UN TECIDO DISPERSO DISTRIBUIDO EN VARIOS NIVEIS QUE DENDE O RÍO VALIÑADARES VAN ASCENDENDO POLO OUTEIRO.

DENSIDADE ACTUAL 5.31 VIV/Ha

CONSOLIDACIÓN DO NÚCLEO RURAL TRADICIONAL 100 / 56 / 57 %

CONSOLIDACIÓN DO NÚCLEO RURAL COMÚN %

USOS DA EDIFICACIÓN

VIVENDAS UNIFAMILIARES 11 (7 VIVENDAS TRADICIONAIS)
VIVENDAS COLECTIVAS
NAVES E OUTROS USOS 1 (AGRÍCOLA-GANDEIRO)

DOTACIÓNS

TIPO/DENOMINACIÓN	SUPERFICIE (M2)	TITULARIDADE
-------------------	-----------------	--------------

INFRAESTRUTURAS

ABASTECIMENTO DE AUGA	SI
SANEAMENTO	NON
ELECTRICIDADE	SI
ILUMINACIÓN	SI
OBSERVACIÓNS	

REDE VIARIA

DENOMINACIÓN	TITULARIDADE	TIPO PAVIMENTO/ESTADO	BEIRARRÚAS/ILUMINACIÓN
PR-31-02	PROVINCIAL	PAVIMENTADO/BO	NON/SI
V1	MUNICIPAL	PAVIMENTADO/BO	NON/SI
V2	MUNICIPAL	PAVIMENTADO/MALO	NON/SI
V4	MUNICIPAL	SEN PAVIMENTAR	NON/SI

PATRIMONIO CULTURAL E ETNOGRÁFICO

L-03 FONTE DA NARANXEIRA
M-08 MUÍÑO EN AS BOUZAS
M-14 MUÍÑO DE VALIÑADARES 2
M-15 MUÍÑO DE VALIÑADARES 3
M-16 MUÍÑO DE VALIÑADARES 4

OBSERVACIÓNS

FICHEIRO DE NÚCLEOS RURAIS

NÚCLEO: 270301112 VALIÑADARES

PARROQUIA: SANTIAGO DE MONDOÑEDO (SANTIAGO)



NUCLEO: 270301112 VALIÑADARES

PARROQUIA: SANTIAGO DE MONDOÑEDO (SANTIAGO)

ANALISE DO MODELO DE ASENTAMENTO POBOACIONAL

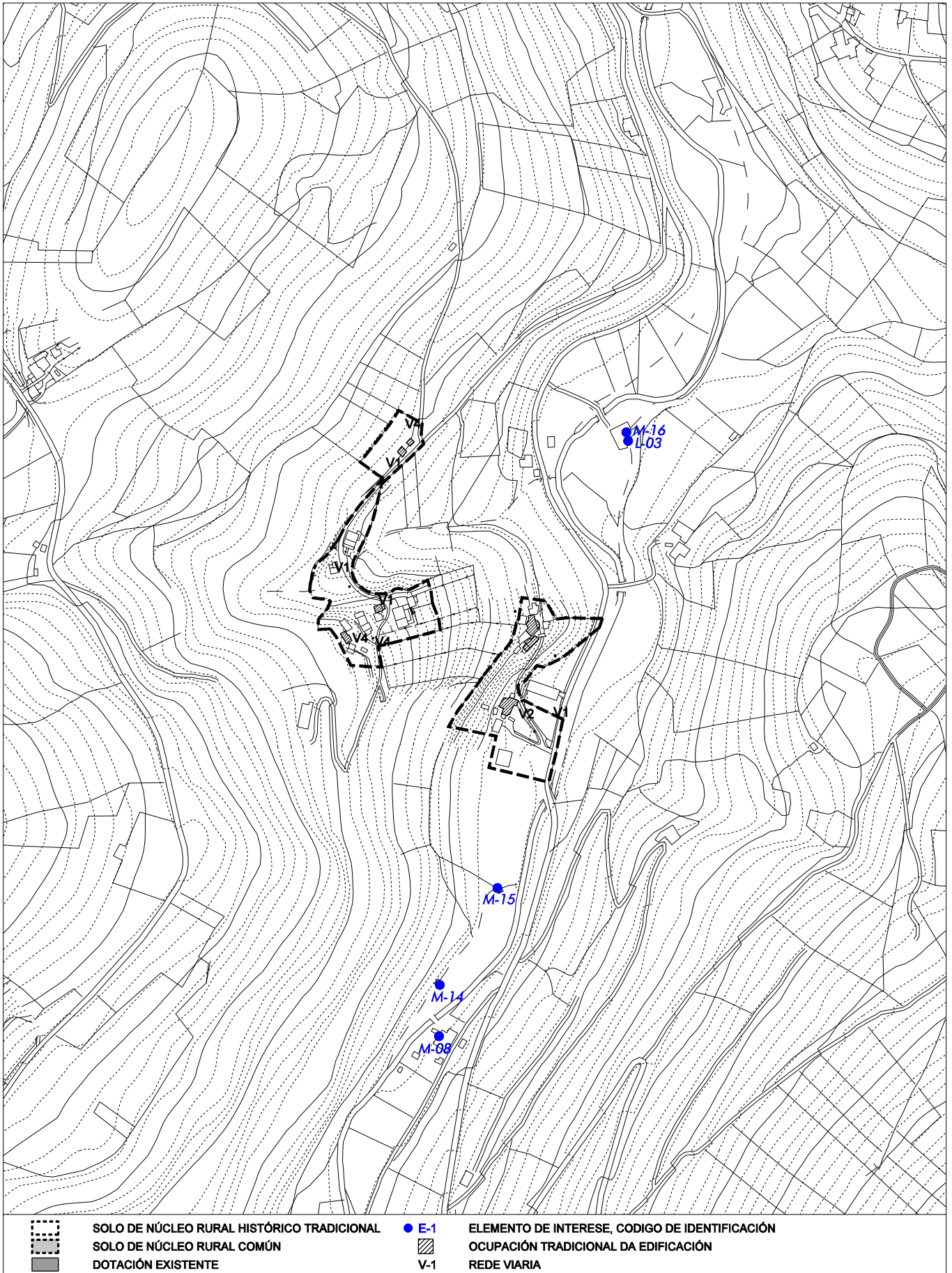

FICHEIRO DE NÚCLEOS RURAIS

NÚCLEO: 270301112 VALIÑADARES

PARROQUIA: SANTIAGO DE MONDOÑEDO (SANTIAGO)

FOTO AÉREA



CONCELLO DE MONDOÑEDO
PLAN XERAL DE ORDENACIÓN MUNICIPAL

FICHEIRO DE NÚCLEOS RURAIS

Nº P10_N10

NÚCLEO: 270301113 VIGO

TIPO: HISTÓRICO TRADICIONAL

PARROQUIA: SANTIAGO DE MONDOÑEDO (SANTIAGO)

Nº DE HABITANTES PADRÓN 2009 5

SUPERFICIE CLASIFICADA POLO PLAN XERAL: SOLO DE NÚCLEO RURAL HISTÓRICO TRADICIONAL 2,22 Ha
SOLO DE NÚCLEO RURAL COMÚN Ha

MORFOLOXÍA E FUNCIÓN PARROQUIAL

NÚCLEO DE DOUS CENTROS SITUADO NO LÍMITE NORLESTE DA PARROQUIA: O CENTRO LESTE ESTÁ COMPOSTO POR DÚAS AGRUPACIÓNS COMPACTAS DE EDIFICACIÓNS DISTRIBUIDAS EN DOUS NIVEIS ADAPTÁNDOSE Á TOPOGRAFÍA. O CENTRO OESTE PRESENTA UN TECIDO MÁIS DISPERSO.

DENSIDADE ACTUAL 4,50 VIV/Ha

CONSOLIDACIÓN DO NÚCLEO RURAL TRADICIONAL 100 / 56 %

CONSOLIDACIÓN DO NÚCLEO RURAL COMÚN %

USOS DA EDIFICACIÓN

VIVENDAS UNIFAMILIARES 10 (9 VIVENDAS TRADICIONAIS)
VIVENDAS COLECTIVAS
NAVES E OUTROS USOS 1 (ALMACÉN), 1 (AGRÍCOLA-GANDEIRO)

DOTACIÓNS

TIPO/DENOMINACIÓN	SUPERFICIE (M2)	TITULARIDADE
-------------------	-----------------	--------------

INFRAESTRUTURAS

ABASTECIMENTO DE AUGA	NON
SANEAMENTO	NON
ELECTRICIDADE	SI
ILUMINACIÓN	SI
OBSERVACIÓNS	

REDE VIARIA

DENOMINACIÓN	TITULARIDADE	TIPO PAVIMENTO/ESTADO	BEIRARRÚAS/ILUMINACIÓN
030-023	MUNICIPAL	PAVIMENTADO/BO	NON/SI
V1	MUNICIPAL	PAVIMENTADO/BO	NON/SI
V2	MUNICIPAL	PAVIMENTADO/MALO	NON/SI
V4	MUNICIPAL	SEN PAVIMENTAR	NON/SI

PATRIMONIO CULTURAL E ETNOGRÁFICO

OBSERVACIÓNS

FICHEIRO DE NÚCLEOS RURAIS

NÚCLEO: 270301113 VIGO

PARROQUIA: SANTIAGO DE MONDOÑEDO (SANTIAGO)



NUCLEO: 270301113 VIGO

PARROQUIA: SANTIAGO DE MONDOÑEDO (SANTIAGO)

ANALISE DO MODELO DE ASENTAMENTO POBOACIONAL

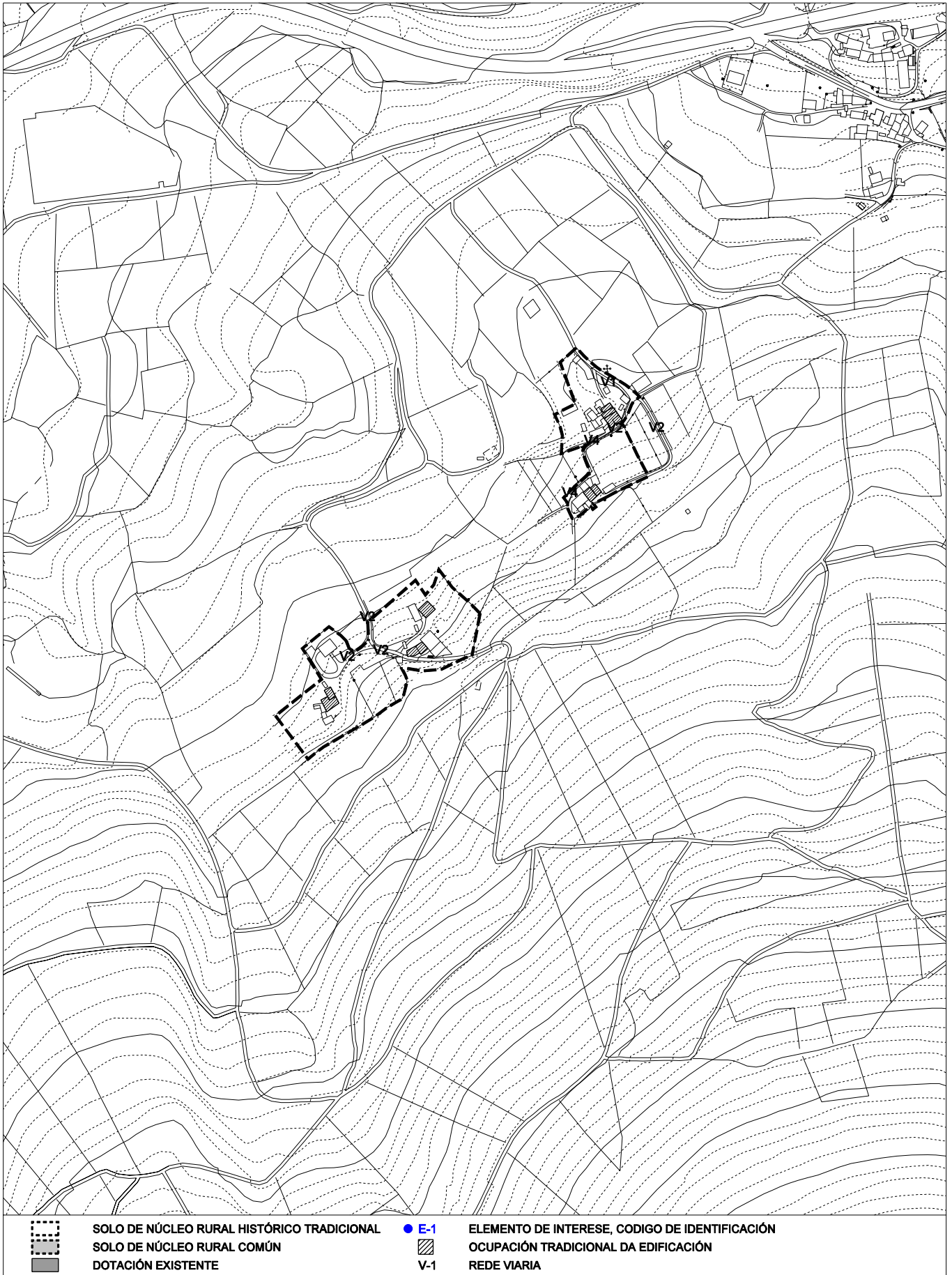

FICHEIRO DE NÚCLEOS RURAIS

NÚCLEO: 270301113 VIGO

PARROQUIA: SANTIAGO DE MONDOÑEDO (SANTIAGO)

FOTO AÉREA



CONCELLO DE MONDOÑEDO
PLAN XERAL DE ORDENACIÓN MUNICIPAL

FICHEIRO DE NÚCLEOS RURAIS

Nº P10_N11

NÚCLEO: 270301114 VILAR (O)
PARROQUIA: SANTIAGO DE MONDOÑEDO (SANTIAGO)

TIPO: HISTÓRICO TRADICIONAL

Nº DE HABITANTES PADRÓN 2009 *

SUPERFICIE CLASIFICADA POLO PLAN XERAL: SOLO DE NÚCLEO RURAL HISTÓRICO TRADICIONAL 0,40 Ha
SOLO DE NÚCLEO RURAL COMÚN Ha

MORFOLOXÍA E FUNCIÓN PARROQUIAL

SITUADO AO SUR DA PARROQUIA, NA LADEIRA SUR DA PENA DA ROCHA. CONTA CON VARIAS EDIFICACIÓNS TRADICIONAIS E NA ACTUALIDADE ESTÁ EN OBRAS DE REHABILITACIÓN PARA O SEU ACONDICIONAMENTO PARA "CENTRO DE INTERPRETACIÓN DA PREHISTORIA".

DENSIDADE ACTUAL 7.50 VIV/Ha

CONSOLIDACIÓN DO NÚCLEO RURAL TRADICIONAL 100 %
CONSOLIDACIÓN DO NÚCLEO RURAL COMÚN %

USOS DA EDIFICACIÓN

VIVENDAS UNIFAMILIARES 3 (3 VIVENDAS TRADICIONAIS)
VIVENDAS COLECTIVAS
NAVES E OUTROS USOS

DOTACIÓNS

TIPO/DENOMINACIÓN	SUPERFICIE (M2)	TITULARIDADE
-------------------	-----------------	--------------

INFRAESTRUTURAS

ABASTECIMENTO DE AUGA SI
SANEAMENTO NON
ELECTRICIDADE NON
ILUMINACIÓN NON
OBSERVACIÓNS

REDE VIARIA

DENOMINACIÓN	TITULARIDADE	TIPO PAVIMENTO/ESTADO	BEIRARRÚAS/ILUMINACIÓN
V4	MUNICIPAL	SEN PAVIMENTAR	NON/NON

PATRIMONIO CULTURAL E ETNOGRÁFICO

B-22 NÚCLEO DE O VILAR

OBSERVACIÓNS *EN OBRAS DE REHABILITACIÓN PARA LA IMPLANTACIÓN DEL FUTURO CENTRO DE INTERPRETACIÓN DE LA PREHISTORIA

FICHEIRO DE NÚCLEOS RURAIS

NÚCLEO: 270301114 VILAR (O)

PARROQUIA: SANTIAGO DE MONDOÑEDO (SANTIAGO)



NUCLEO: 270301114 VILAR

PARROQUIA: SANTIAGO DE MONDOÑEDO (SANTIAGO)

ANALISE DO MODELO DE ASENTAMENTO POBOACIONAL

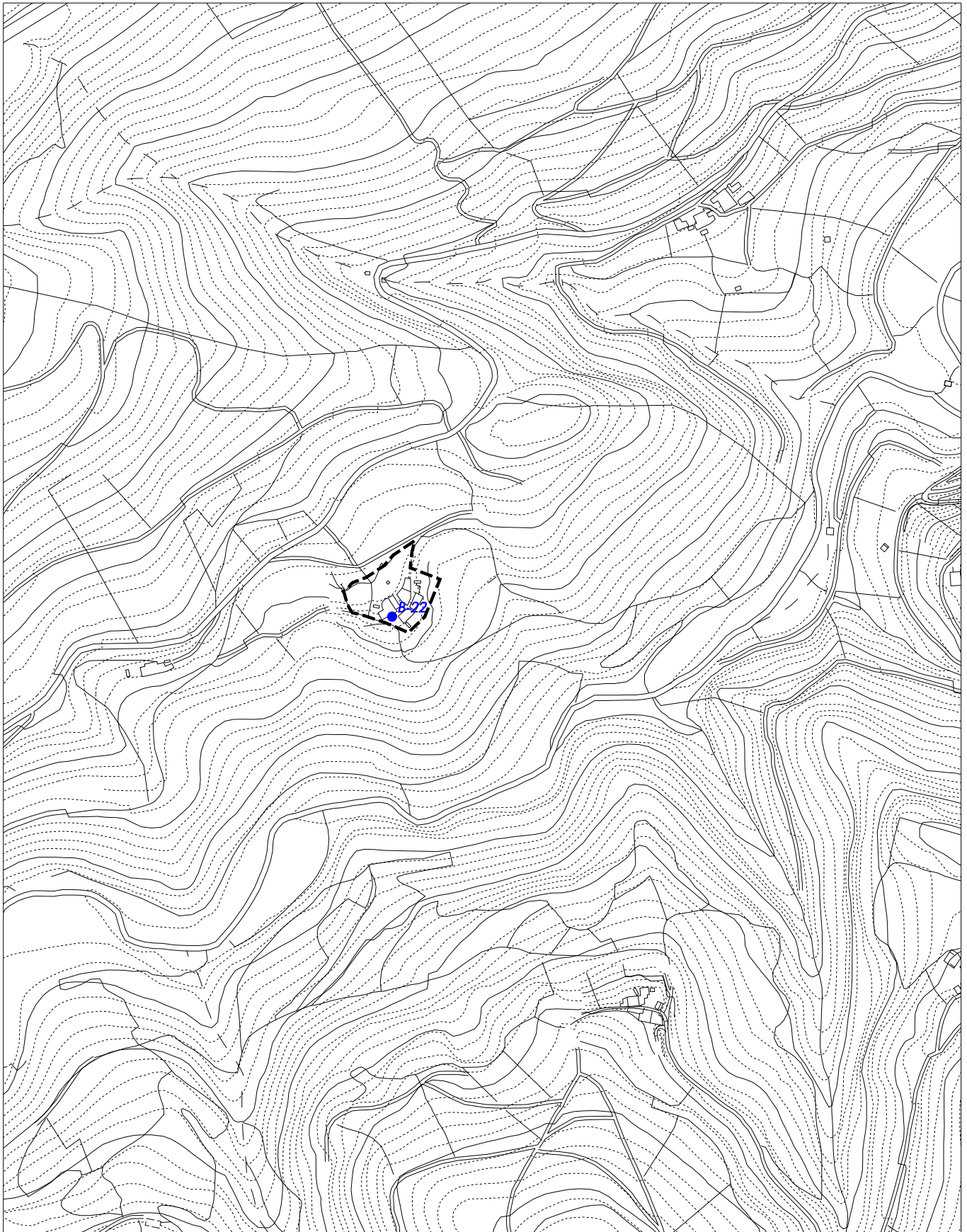

SOLO DE NÚCLEO RURAL HISTÓRICO TRADICIONAL

SOLO DE NÚCLEO RURAL COMÚN

DOTACIÓN EXISTENTE



E-1

OCUPACIÓN TRADICIONAL DA EDIFICACIÓN

V-1

ELEMENTO DE INTERESE, CODIGO DE IDENTIFICACIÓN

REDE VIARIA

FICHEIRO DE NÚCLEOS RURAIS

NÚCLEO: 270301114 VILAR (O)

PARROQUIA: SANTIAGO DE MONDOÑEDO (SANTIAGO)

FOTO AÉREA



CONCELLO DE MONDOÑEDO
PLAN XERAL DE ORDENACIÓN MUNICIPAL

FICHEIRO DE NÚCLEOS RURAIS

Nº P10_N12

NÚCLEO: ACEVEDO

TIPO: HISTÓRICO TRADICIONAL

PARROQUIA: SANTIAGO DE MONDOÑEDO (SANTIAGO)

Nº DE HABITANTES PADRÓN 2009 *

SUPERFICIE CLASIFICADA POLO PLAN XERAL: SOLO DE NÚCLEO RURAL HISTÓRICO TRADICIONAL 0,57 Ha
SOLO DE NÚCLEO RURAL COMÚN Ha

MORFOLOXÍA E FUNCIÓN PARROQUIAL

SITUADO ENTRE BARBEITAS E MAARIZ, O NÚCLEO ESTÁ SITUADO NA MARXE NORLESTE DA ESTRADA 030-016 A UNHA COTA SUPERIOR. DE PEQUENA ENTIDADE AS EDIFICACIÓNS SE AGRUPAN LINEALMENTE FORMANDO UN CUARTEIRÓN SERVIDO POR UN ÚNICO VIARIO.

DENSIDADE ACTUAL 5,26 VIV/Ha

CONSOLIDACIÓN DO NÚCLEO RURAL TRADICIONAL 100 %
CONSOLIDACIÓN DO NÚCLEO RURAL COMÚN %

USOS DA EDIFICACIÓN

VIVENDAS UNIFAMILIARES 3 (3 VIVENDAS TRADICIONAIS)
VIVENDAS COLECTIVAS
NAVES E OUTROS USOS

DOTACIÓNS

TIPO/DENOMINACIÓN	SUPERFICIE (M2)	TITULARIDADE
-------------------	-----------------	--------------

INFRAESTRUTURAS

ABASTECIMENTO DE AUGA	SI
SANEAMENTO	NON
ELECTRICIDADE	SI
ILUMINACIÓN	SI
OBSERVACIÓNS	

REDE VIARIA

DENOMINACIÓN	TITULARIDADE	TIPO PAVIMENTO/ESTADO	BEIRARRÚAS/ILUMINACIÓN
V1	MUNICIPAL	PAVIMENTADO/BO	NON/SI

PATRIMONIO CULTURAL E ETNOGRÁFICO

OBSERVACIÓNS IDENTIFICADO COMO NÚCLEO NO CENSO DE 1887 E NO PXOM 2001.
*AGREGADO CENSUALMENTE A ALGÚN NÚCLEO.

FICHEIRO DE NÚCLEOS RURAIS

NÚCLEO: ACEVEDO

PARROQUIA: SANTIAGO DE MONDOÑEDO (SANTIAGO)



NUCLEO: ACEVEDO

PARROQUIA: SANTIAGO DE MONDOÑEDO (SANTIAGO)

ANALISE DO MODELO DE ASENTAMENTO POBOACIONAL

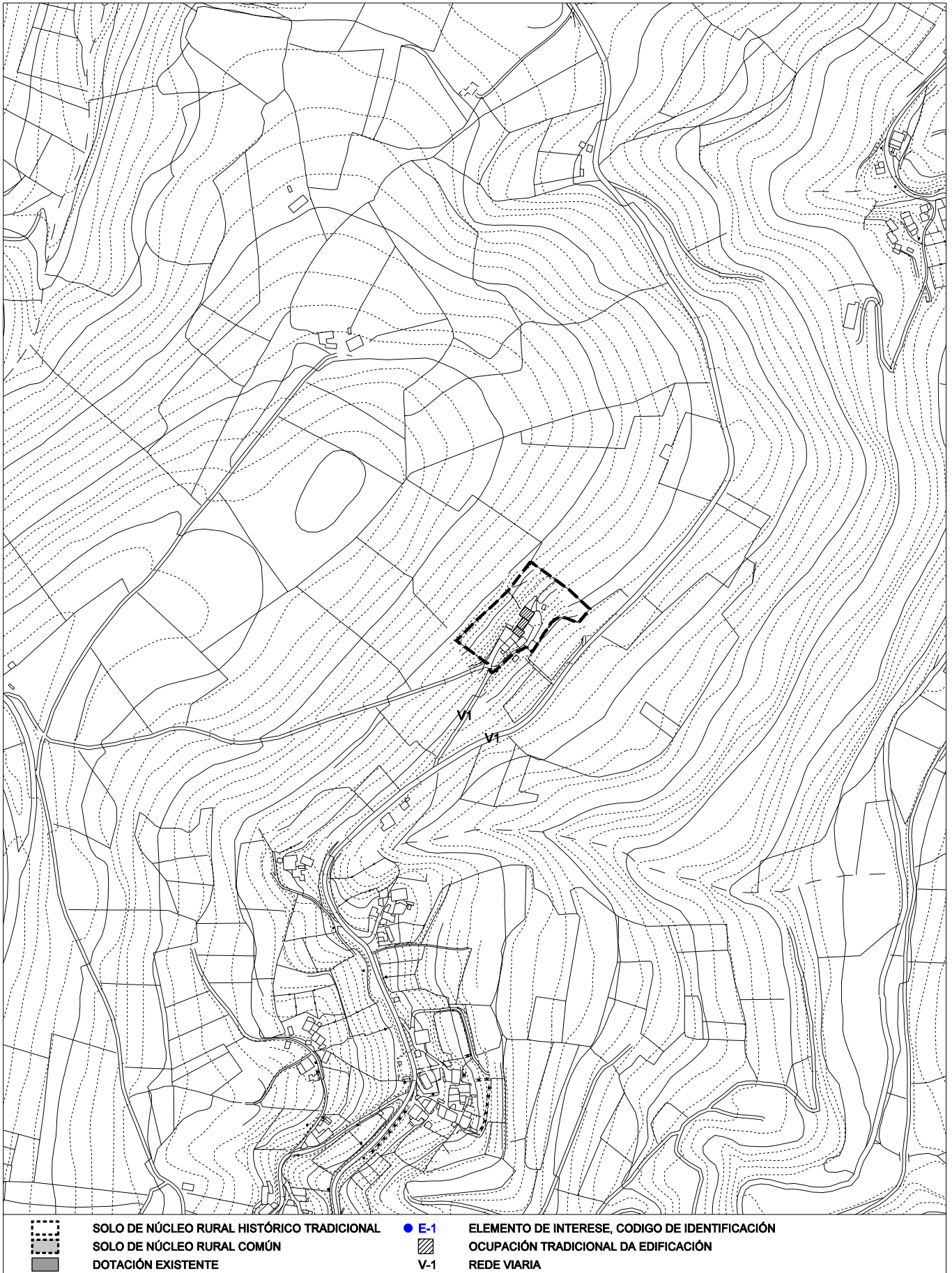

FICHEIRO DE NÚCLEOS RURAIS

NÚCLEO: ACEVEDO

PARROQUIA: SANTIAGO DE MONDOÑEDO (SANTIAGO)

FOTO AÉREA

