

CONCELLO DE MONDOÑEDO  
PLAN XERAL DE ORDENACIÓN MUNICIPAL

FICHEIRO DE NÚCLEOS RURAIS

Nº P11\_N01

NÚCLEO: 270301201 BURGO (O)  
PARROQUIA: OIRÁN (SANTO ESTEVO)

TIPO: COMPLEXO

Nº DE HABITANTES PADRÓN 2009 43

SUPERFICIE CLASIFICADA POLO PLAN XERAL: SOLO DE NÚCLEO RURAL HISTÓRICO TRADICIONAL 5.75 Ha  
SOLO DE NÚCLEO RURAL COMÚN 0.62 Ha

**MORFOLOXÍA E FUNCIÓN PARROQUIAL**

NÚCLEO CON DOUS CENTROS, CABEZA DE PARROQUIA E SITUADO NO CENTRO-NORTE DA MESMA: O CENTRO SUR PRESENTA UN TECIDO DISPERSO APOIADO EN DUAS VÍAS. NO CENTRO NORTE, CUN MAIOR NÚMERO DE VIVENDAS, SE LOCALIZA A IGREXA E CEMITERIO PARROQUIAIS E A ANTIGA ESCOLA. CUNHA ESTRUCTURA PARCELARIA FORMADA POR PARCELAS DE AMPLAS DIMENSIÓNS O TECIDO RESULTANTE, MOI ESPONXADO, COMBINA AS EDIFICACIÓNS CON AMPLOS ESPAZOS DE HORTAS.

DENSIDADE ACTUAL 4.24 VIV/Ha

CONSOLIDACIÓN DO NÚCLEO RURAL TRADICIONAL 62 / 100 %  
CONSOLIDACIÓN DO NÚCLEO RURAL COMÚN 100 %

**USOS DA EDIFICACIÓN**

VIVENDAS UNIFAMILIARES 27 (21 VIVENDAS TRADICIONAIS )  
VIVENDAS COLECTIVAS  
NAVES E OUTROS USOS 1 (AGRÍCOLA-GANDEIRO)

**DOTACIÓNS**

TIPO/DENOMINACIÓN	SUPERFICIE (M2)	TITULARIDADE
RE-04 ESCOLA UNITARIA DE OIRÁN	565	MUNICIPAL
R-01 IGREXA PARROQUIAL DE SAN ESTEVO DE OIRÁN	183	INSTITUCIONAL
CM-10 CEMITERIO PARROQUIAL DE SANTO ESTEVO	390	INSTITUCIONAL

**INFRAESTRUTURAS**

ABASTECEMENTO DE AUGA SI  
SANEAMENTO PARCIAL  
ELECTRICIDADE SI  
ILUMINACIÓN SI  
OBSERVACIÓNS

**REDE VIARIA**

DENOMINACIÓN	TITULARIDADE	TIPO PAVIMENTO/ESTADO	BEIRARRÚAS/ILUMINACIÓN
PR-31-01	PROVINCIAL	PAVIMENTADO/BO	NON/SI
PR-28-06	PROVINCIAL	PAVIMENTADO/BO	NON/SI
V1	MUNICIPAL	PAVIMENTADO/BO	NON/SI
V2	MUNICIPAL	PAVIMENTADO/MALO	NON/SI

**PATRIMONIO CULTURAL E ETNOGRÁFICO**

B-07 CASA CON HÓRREO E PORTA EN ARCO DE MEDIO PUNTO  
B-02 CASA REITORAL NO BURGO  
L-38 FONTE DE ELEUTERIO EN O BURGO  
R-29 IGREXA PARROQUIAL DE SANTO ESTEVO

**OBSERVACIÓNS**

FICHEIRO DE NÚCLEOS RURAIS

NÚCLEO: 270301201 BURGO (O)  
PARROQUIA: OIRÁN (SANTO ESTEVO)



**NUCLEO:** 270301201 BURGO (O)  
**PARROQUIA:** OIRÁN (SANTO ESTEVO)

ANALISE DO MODELO DE ASENTAMENTO POBOACIONAL

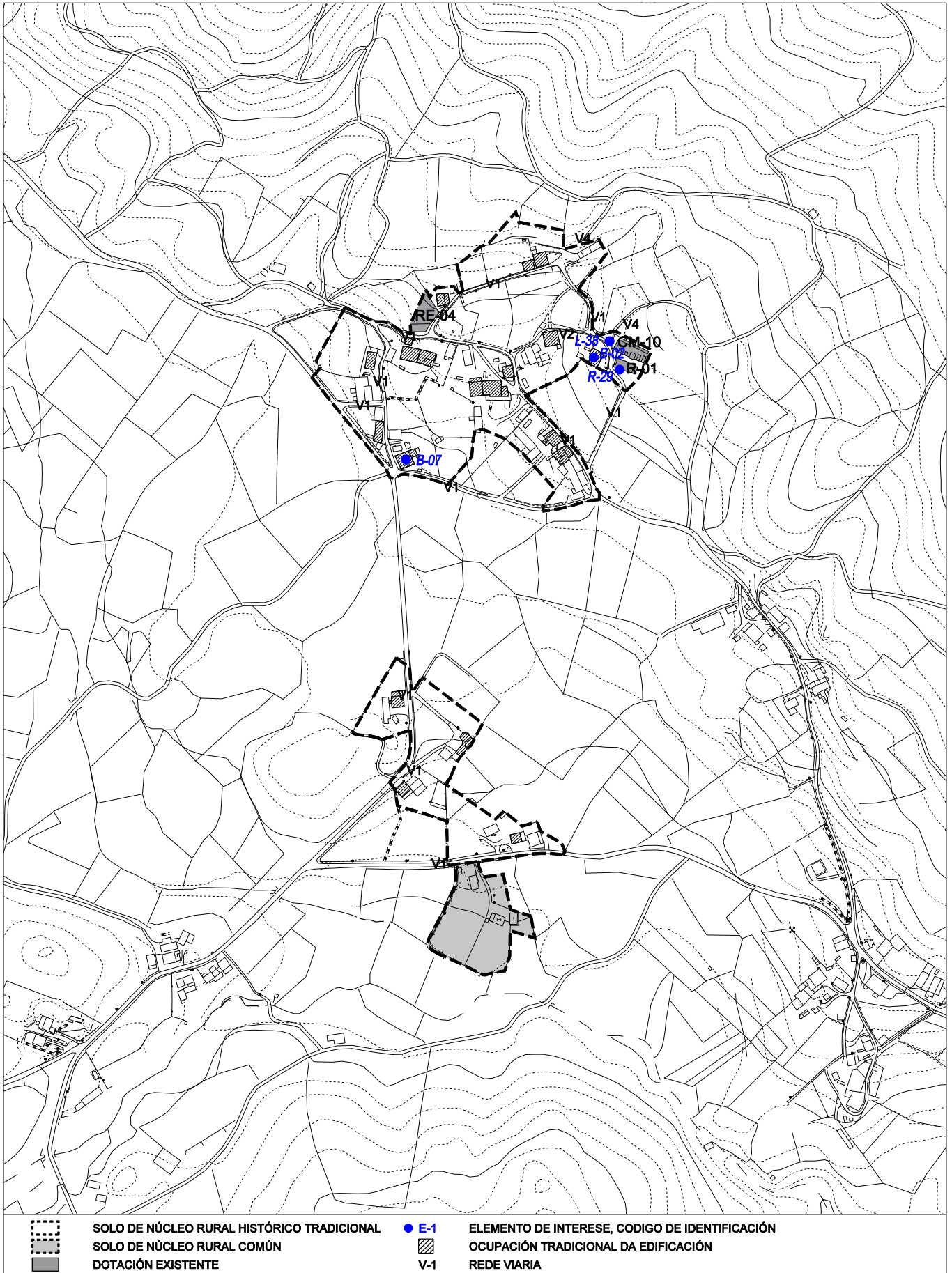

FICHEIRO DE NÚCLEOS RURAIS

---

NÚCLEO: 270301201 BURGO (O)  
PARROQUIA: OIRÁN (SANTO ESTEVO)

FOTO AÉREA

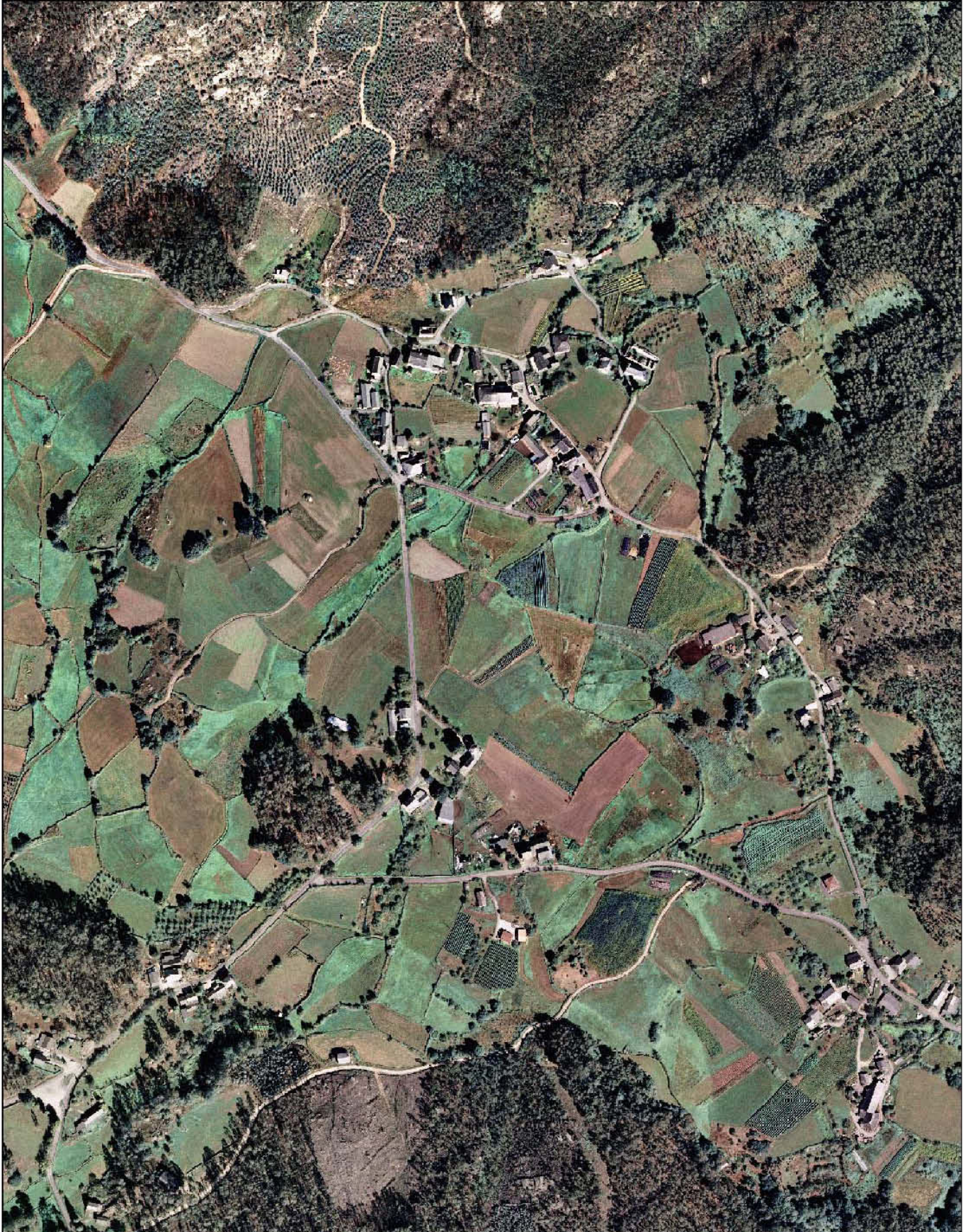

CONCELLO DE MONDOÑEDO  
PLAN XERAL DE ORDENACIÓN MUNICIPAL

FICHEIRO DE NÚCLEOS RURAIS

Nº P11\_N02

NÚCLEO: 270301202 CENTEÁS  
PARROQUIA: OIRÁN (SANTO ESTEVO)

TIPO: HISTÓRICO TRADICIONAL

Nº DE HABITANTES PADRÓN 2009 57

SUPERFICIE CLASIFICADA POLO PLAN XERAL: SOLO DE NÚCLEO RURAL HISTÓRICO TRADICIONAL 2.81 Ha  
SOLO DE NÚCLEO RURAL COMÚN Ha

**MORFOLOXÍA E FUNCIÓN PARROQUIAL**

SITUADO NO CENTRO-LESTE DA PARROQUIA, O NÚCLEO CONTA CUN TECIDO LINEAL APOIADO SOBRE A ESTRADA PR-28-06 E DÚAS AGRUPACIÓNS EN CUARTEIRÓN NO INTERIOR, AMBAS ENTRE AMPLOS ESPAZOS DE HORTAS.

DENSIDADE ACTUAL 0.19 VIV/Ha

CONSOLIDACIÓN DO NÚCLEO RURAL TRADICIONAL 71 %

CONSOLIDACIÓN DO NÚCLEO RURAL COMÚN %

**USOS DA EDIFICACIÓN**

VIVENDAS UNIFAMILIARES 15 ( 13 VIVENDAS TRADICIONAIS )  
VIVENDAS COLECTIVAS  
NAVES E OUTROS USOS 2 (ALMACÉN)

**DOTACIÓNS**

TIPO/DENOMINACIÓN	SUPERFICIE (M2)	TITULARIDADE
-------------------	-----------------	--------------

**INFRAESTRUTURAS**

ABASTECIMENTO DE AUGA	SI
SANEAMENTO	NON
ELECTRICIDADE	SI
ILUMINACIÓN	SI
OBSERVACIÓNS	

**REDE VIARIA**

DENOMINACIÓN	TITULARIDADE	TIPO PAVIMENTO/ESTADO	BEIRARRÚAS/ILUMINACIÓN
PR-28-06	PROVINCIAL	PAVIMENTADO/BO	NON/SI
V1	MUNICIPAL	PAVIMENTADO/BO	NON/SI
V2	MUNICIPAL	PAVIMENTADO/MALO	NON/SI
V4	MUNICIPAL	SEN PAVIMENTAR	NON/SI

**PATRIMONIO CULTURAL E ETNOGRÁFICO**

C-10 CRUCEIRO DE CENTEÁS  
M-28 MUÍÑO DE CENTEÁS

**OBSERVACIÓNS**

FICHEIRO DE NÚCLEOS RURAIS

NÚCLEO: 270301202 CENTEÁS

PARROQUIA: OIRÁN (SANTO ESTEVO)



**NUCLEO:** 270301202 CENTEÁS  
**PARROQUIA:** OIRÁN (SANTO ESTEVO)

ANALISE DO MODELO DE ASENTAMENTO POBOACIONAL

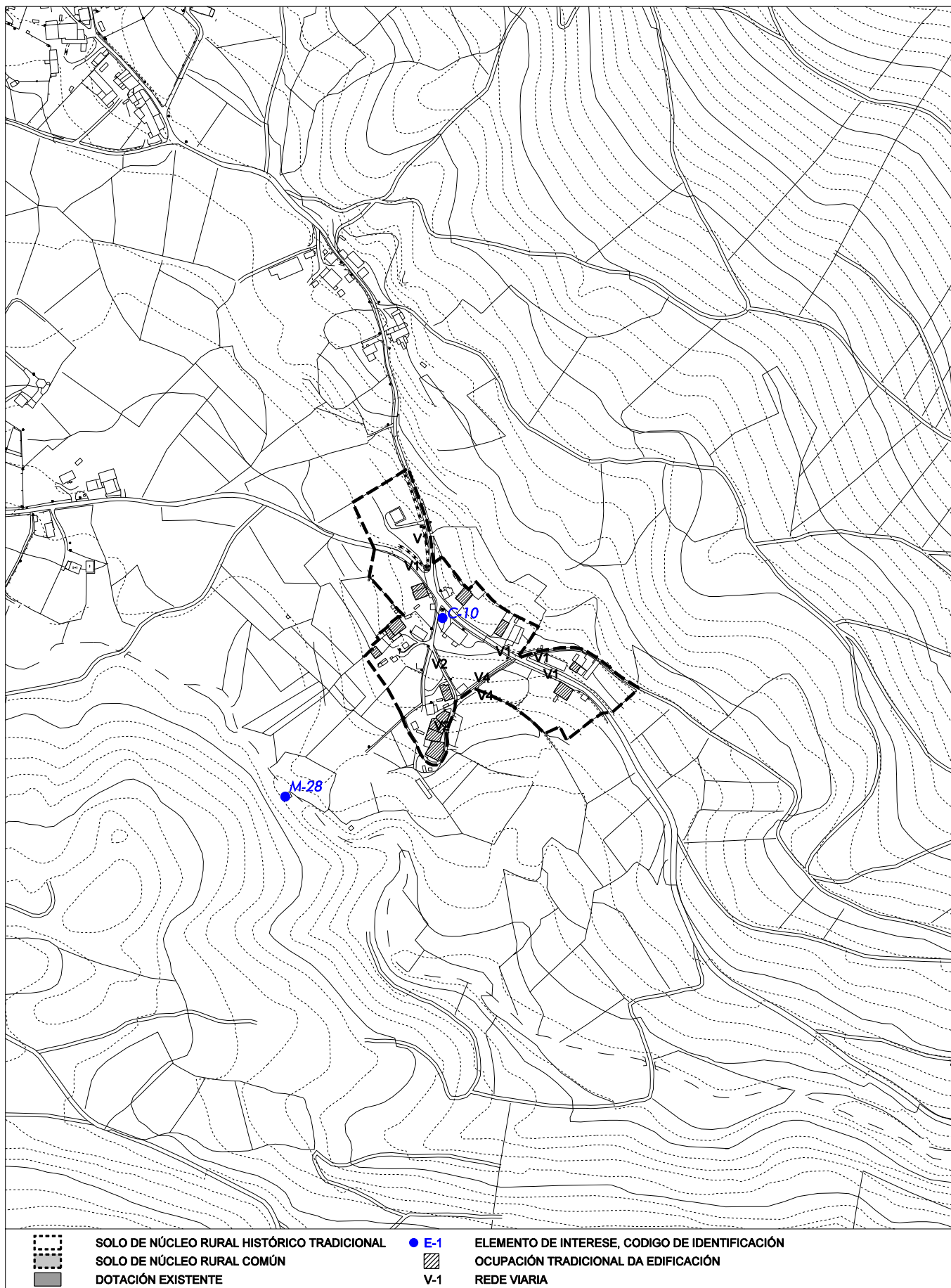

FICHEIRO DE NÚCLEOS RURAIS

---

NÚCLEO: 270301202 CENTEÁS

PARROQUIA: OIRÁN (SANTO ESTEVO)

FOTO AÉREA





CONCELLO DE MONDOÑEDO  
PLAN XERAL DE ORDENACIÓN MUNICIPAL

FICHEIRO DE NÚCLEOS RURAIS

Nº P11\_N03

NÚCLEO: 270301203 XERCIDO  
PARROQUIA: OIRÁN (SANTO ESTEVO)

TIPO: COMPLEXO

Nº DE HABITANTES PADRÓN 2009 43

SUPERFICIE CLASIFICADA POLO PLAN XERAL: SOLO DE NÚCLEO RURAL HISTÓRICO TRADICIONAL 0.70 Ha  
SOLO DE NÚCLEO RURAL COMÚN 0.65 Ha

**MORFOLOXÍA E FUNCIÓN PARROQUIAL**

SITUADO NO CENTRO DA PARROQUIA O NÚCLEO SE DESENVOLVE SOBRE A ESTRADA PR-31-01 E ESTÁ FORMADO POR DÚAS AGRUPACIÓNS DE VIVENDAS.

DENSIDADE ACTUAL 4.44 VIV/Ha

CONSOLIDACIÓN DO NÚCLEO RURAL TRADICIONAL 60 %  
CONSOLIDACIÓN DO NÚCLEO RURAL COMÚN 50 %

**USOS DA EDIFICACIÓN**

VIVENDAS UNIFAMILIARES 6 ( 3 VIVENDAS TRADICIONAIS )  
VIVENDAS COLECTIVAS  
NAVES E OUTROS USOS

**DOTACIÓNS**

TIPO/DENOMINACIÓN	SUPERFICIE (M2)	TITULARIDADE
SC-03 CENTRO SOCIAL EN OS BAOS	327	VECIÑAL
ZL-05 ZONA LIBRE EN OS BAOS	5.557	

**INFRAESTRUTURAS**

ABASTECIMENTO DE AUGA SI  
SANEAMENTO NON  
ELECTRICIDADE SI  
ILUMINACIÓN SI  
OBSERVACIÓNS

**REDE VIARIA**

DENOMINACIÓN	TITULARIDADE	TIPO PAVIMENTO/ESTADO	BEIRARRÚAS/ILUMINACIÓN
PR-31-01 030-014 V4	PROVINCIAL MUNICIPAL MUNICIPAL	PAVIMENTADO/BO PAVIMENTADO/BO SEN PAVIMENTAR	NON/SI NON/SI NON/NON

**PATRIMONIO CULTURAL E ETNOGRÁFICO**

**OBSERVACIÓNS**

FICHEIRO DE NÚCLEOS RURAIS

NÚCLEO: 270301203 XERCIDO  
PARROQUIA: OIRÁN (SANTO ESTEVO)



**NUCLEO:** 270301203 XERCIDO  
**PARROQUIA:** OIRÁN (SANTO ESTEVO)

ANALISE DO MODELO DE ASENTAMENTO POBOACIONAL



FICHEIRO DE NÚCLEOS RURAIS

---

NÚCLEO: 270301203 XERCIDO  
PARROQUIA: OIRÁN (SANTO ESTEVO)

FOTO AÉREA



CONCELLO DE MONDOÑEDO  
PLAN XERAL DE ORDENACIÓN MUNICIPAL

FICHEIRO DE NÚCLEOS RURAIS

Nº P11\_N04

NÚCLEO: LOUREIRO (O)  
PARROQUIA: OIRÁN (SANTO ESTEVO)

TIPO: HISTÓRICO TRADICIONAL

Nº DE HABITANTES PADRÓN 2009 \*

SUPERFICIE CLASIFICADA POLO PLAN XERAL: SOLO DE NÚCLEO RURAL HISTÓRICO TRADICIONAL 1.20 Ha  
SOLO DE NÚCLEO RURAL COMÚN Ha

**MORFOLOXÍA E FUNCIÓN PARROQUIAL**

SITUADO AO SUROESTE DA PARROQUIA O NÚCLEO, DE PEQUENA ENTIDADE, SE DESENVOLVE AO LONGO DUN VIARIO PRINCIPAL, DE ACCESO, E CONTA CUN TECIDO MÁIS COMPACTO NA MARXE NORTE DO MESMO.

DENSIDADE ACTUAL 4.17 VIV/Ha

CONSOLIDACIÓN DO NÚCLEO RURAL TRADICIONAL 50 %  
CONSOLIDACIÓN DO NÚCLEO RURAL COMÚN %

**USOS DA EDIFICACIÓN**

VIVENDAS UNIFAMILIARES 5 ( 4 VIVENDAS TRADICIONAIS )  
VIVENDAS COLECTIVAS  
NAVES E OUTROS USOS 1 (ALMACÉN)

**DOTACIÓNS**

TIPO/DENOMINACIÓN	SUPERFICIE (M2)	TITULARIDADE
-------------------	-----------------	--------------

**INFRAESTRUTURAS**

ABASTECIMENTO DE AUGA SI  
SANEAMENTO NON  
ELECTRICIDADE SI  
ILUMINACIÓN SI  
OBSERVACIÓNS

**REDE VIARIA**

DENOMINACIÓN	TITULARIDADE	TIPO PAVIMENTO/ESTADO	BEIRARRÚAS/ILUMINACIÓN
V1	MUNICIPAL	PAVIMENTADO/BO	NON/SI
V2	MUNICIPAL	PAVIMENTADO/MALO	NON/SI
V4	MUNICIPAL	SEN PAVIMENTAR	NON/SI

**PATRIMONIO CULTURAL E ETNOGRÁFICO**

**OBSERVACIÓNS** IDENTIFICADO COMO NÚCLEO NO CENSO DE 1887 E NO PXOM 2001.  
\*AGREGADO CENSUALMENTE A ALGÚN NÚCLEO.

FICHEIRO DE NÚCLEOS RURAIS

NÚCLEO: LOUREIRO (O)

PARROQUIA: OIRÁN (SANTO ESTEVO)



**NUCLEO:** LOUREIRO (O)  
**PARROQUIA:** OIRÁN (SANTO ESTEVO)

**ANALISE DO MODELO DE ASENTAMENTO POBOACIONAL**



FICHEIRO DE NÚCLEOS RURAIS

---

NÚCLEO: LOUREIRO (O)

PARROQUIA: OIRÁN (SANTO ESTEVO)

FOTO AÉREA





CONCELLO DE MONDOÑEDO  
PLAN XERAL DE ORDENACIÓN MUNICIPAL

FICHEIRO DE NÚCLEOS RURAIS

Nº P11\_N05

NÚCLEO: CASAVELLA  
PARROQUIA: OIRÁN (SANTO ESTEVO)

TIPO: HISTÓRICO TRADICIONAL

Nº DE HABITANTES PADRÓN 2009 \*

SUPERFICIE CLASIFICADA POLO PLAN XERAL: SOLO DE NÚCLEO RURAL HISTÓRICO TRADICIONAL 1.25 Ha  
SOLO DE NÚCLEO RURAL COMÚN Ha

**MORFOLOXÍA E FUNCIÓN PARROQUIAL**

SITUADO NO CENTRO DA PARROQUIA, PRESENTA DÚAS ZONAS DIFERENCIADAS: UNHA SOBRE A ESTRADA 030-014 E OUTRA NUNHA COTA SUPERIOR NA MARXE NORTE DA MESMA, ONDE SE LOCALIZA UN MAIOR NÚMERO DE VIVENDAS DISTRIBUIDAS DE FORMA DISPERSA SOBRE O VIARIO ESTRUTURANTE.

DENSIDADE ACTUAL 7.20 VIV/Ha

CONSOLIDACIÓN DO NÚCLEO RURAL TRADICIONAL 75 %

CONSOLIDACIÓN DO NÚCLEO RURAL COMÚN %

**USOS DA EDIFICACIÓN**

VIVENDAS UNIFAMILIARES 9 (9 VIVENDAS TRADICIONAIS )  
VIVENDAS COLECTIVAS  
NAVES E OUTROS USOS 1 (AGRÍCOLA-GANDEIRO)

**DOTACIÓNS**

TIPO/DENOMINACIÓN	SUPERFICIE (M2)	TITULARIDADE
-------------------	-----------------	--------------

**INFRAESTRUTURAS**

ABASTECIMENTO DE AUGA	SI
SANEAMENTO	NON
ELECTRICIDADE	SI
ILUMINACIÓN	SI
OBSERVACIÓNS	

**REDE VIARIA**

DENOMINACIÓN	TITULARIDADE	TIPO PAVIMENTO/ESTADO	BEIRARRÚAS/ILUMINACIÓN
030-014	MUNICIPAL	PAVIMENTADO/BO	NON/NON
V1	MUNICIPAL	PAVIMENTADO/BO	NON/SI
V4	MUNICIPAL	SEN PAVIMENTAR	NON/SI

**PATRIMONIO CULTURAL E ETNOGRÁFICO**

OBSERVACIÓNS IDENTIFICADO COMO NÚCLEO NO CENSO DE 1887 E NO PXOM 2001.  
\*AGREGADO CENSUALMENTE A ALGÚN NÚCLEO.

FICHEIRO DE NÚCLEOS RURAIS

NÚCLEO: CASAVELLA  
PARROQUIA: OIRÁN (SANTO ESTEVO)



**NUCLEO:** CASAVELLA  
**PARROQUIA:** OIRÁN (SANTO ESTEVO)

**ANALISE DO MODELO DE ASENTAMENTO POBOACIONAL**



	SOLO DE NÚCLEO RURAL HISTÓRICO TRADICIONAL		E-1	ELEMENTO DE INTERESE, CODIGO DE IDENTIFICACIÓN
	SOLO DE NÚCLEO RURAL COMÚN		V-1	OCUPACIÓN TRADICIONAL DA EDIFICACIÓN
	DOTACIÓN EXISTENTE			REDE VIARIA

FICHEIRO DE NÚCLEOS RURAIS

---

NÚCLEO: CASAVELLA

PARROQUIA: OIRÁN (SANTO ESTEVO)

FOTO AÉREA



CONCELLO DE MONDOÑEDO  
PLAN XERAL DE ORDENACIÓN MUNICIPAL

FICHEIRO DE NÚCLEOS RURAIS

Nº P11\_N06

NÚCLEO: CASA DO PORTUGUÉS  
PARROQUIA: OIRÁN (SANTO ESTEVO)

TIPO: HISTÓRICO TRADICIONAL

Nº DE HABITANTES PADRÓN 2009 \*

SUPERFICIE CLASIFICADA POLO PLAN XERAL: SOLO DE NÚCLEO RURAL HISTÓRICO TRADICIONAL 0.48 Ha  
SOLO DE NÚCLEO RURAL COMÚN Ha

**MORFOLOXÍA E FUNCIÓN PARROQUIAL**

SITUADO NO SURLESTE DA PARROQUIA ESTE NÚCLEO, DE PEQUENA ENTIDADE, CONTA CON TRES VIVENDAS DISTRIBUIDAS AO LONGO DA ESTRADA PR-31-01.

DENSIDADE ACTUAL 6.25 VIV/Ha

CONSOLIDACIÓN DO NÚCLEO RURAL TRADICIONAL 100 / 100 %  
CONSOLIDACIÓN DO NÚCLEO RURAL COMÚN %

**USOS DA EDIFICACIÓN**

VIVENDAS UNIFAMILIARES 3 ( 2 VIVENDAS TRADICIONAIS )  
VIVENDAS COLECTIVAS  
NAVES E OUTROS USOS 3 (AGRÍCOLA-GANDEIRO)

**DOTACIÓNS**

TIPO/DENOMINACIÓN	SUPERFICIE (M2)	TITULARIDADE
-------------------	-----------------	--------------

**INFRAESTRUTURAS**

ABASTECIMENTO DE AUGA NON  
SANEAMENTO NON  
ELECTRICIDADE SI  
ILUMINACIÓN SI  
OBSERVACIÓNS

**REDE VIARIA**

DENOMINACIÓN	TITULARIDADE	TIPO PAVIMENTO/ESTADO	BEIRARRÚAS/ILUMINACIÓN
PR-31-01	PROVINCIAL	PAVIMENTADO/BO	NON/SI

**PATRIMONIO CULTURAL E ETNOGRÁFICO**

C-15 CRUCEIRO DE PEDRELADA

**OBSERVACIÓNS** IDENTIFICADO NO PXOM 2001.  
\*AGREGADO CENSUALMENTE A ALGÚN NÚCLEO.

FICHEIRO DE NÚCLEOS RURAIS

NÚCLEO: CASA DO PORTUGUÉS  
PARROQUIA: OIRÁN (SANTO ESTEVO)



**NUCLEO:** CASA DO PORTUGUÉS  
**PARROQUIA:** OIRÁN (SANTO ESTEVO)

ANALISE DO MODELO DE ASENTAMENTO POBOACIONAL

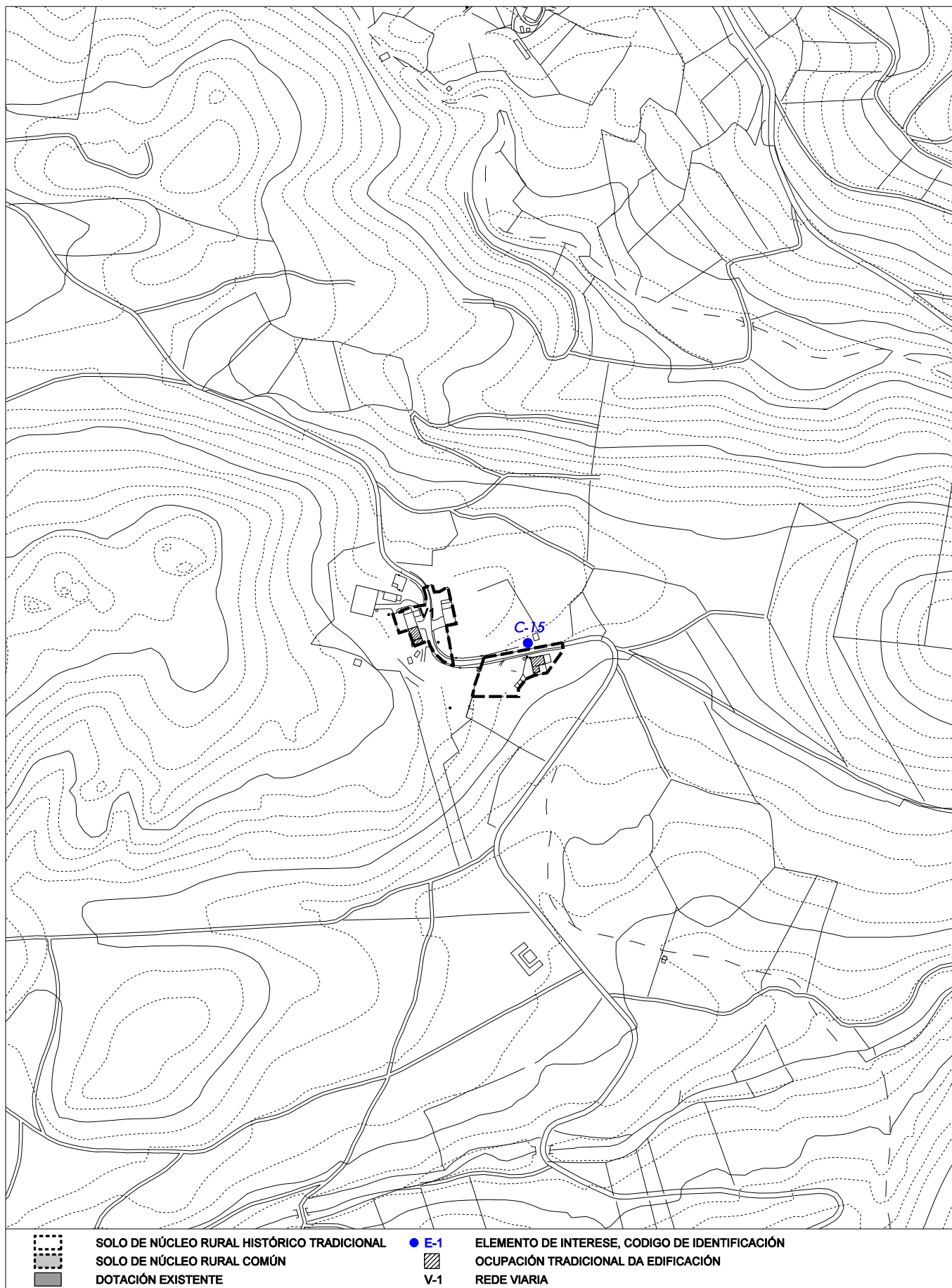

FICHEIRO DE NÚCLEOS RURAIS

---

NÚCLEO: CASA DO PORTUGUÉS

PARROQUIA: OIRÁN (SANTO ESTEVO)

FOTO AÉREA





CONCELLO DE MONDOÑEDO  
PLAN XERAL DE ORDENACIÓN MUNICIPAL

FICHEIRO DE NÚCLEOS RURAIS

Nº P11\_N07

NÚCLEO: LANDEIRA  
PARROQUIA: OIRÁN (SANTO ESTEVO)

TIPO: HISTÓRICO TRADICIONAL

Nº DE HABITANTES PADRÓN 2009 \*

SUPERFICIE CLASIFICADA POLO PLAN XERAL: SOLO DE NÚCLEO RURAL HISTÓRICO TRADICIONAL 0.96 Ha  
SOLO DE NÚCLEO RURAL COMÚN Ha

**MORFOLOXÍA E FUNCIÓN PARROQUIAL**

SITUADO NO CENTRO-LESTE DA PARROQUIA, O TECIDO SE DESENVOLVE SOBRE UN CAMIÑO DANDO LUGAR A DÚAS AGRUPACIÓNS DE VIVENDAS ENFRENTADAS.

DENSIDADE ACTUAL 5.20 VIV/Ha

CONSOLIDACIÓN DO NÚCLEO RURAL TRADICIONAL 71 %  
CONSOLIDACIÓN DO NÚCLEO RURAL COMÚN %

**USOS DA EDIFICACIÓN**

VIVENDAS UNIFAMILIARES 5 (5 VIVENDAS TRADICIONAIS )  
VIVENDAS COLECTIVAS  
NAVES E OUTROS USOS 1 (ALMACÉN)

**DOTACIÓNS**

TIPO/DENOMINACIÓN	SUPERFICIE (M2)	TITULARIDADE
-------------------	-----------------	--------------

**INFRAESTRUTURAS**

ABASTECIMENTO DE AUGA	SI
SANEAMENTO	NON
ELECTRICIDADE	SI
ILUMINACIÓN	SI
OBSERVACIÓNS	

**REDE VIARIA**

DENOMINACIÓN	TITULARIDADE	TIPO PAVIMENTO/ESTADO	BEIRARRÚAS/ILUMINACIÓN
V1	MUNICIPAL	PAVIMENTADO/BO	NON/SI

**PATRIMONIO CULTURAL E ETNOGRÁFICO**

**OBSERVACIÓNS** IDENTIFICADO COMO NÚCLEO NO CENSO DE 1887 E NO PXOM 2001.  
\*AGREGADO CENSUALMENTE A ALGÚN NÚCLEO.

FICHEIRO DE NÚCLEOS RURAIS

NÚCLEO: LANDEIRA

PARROQUIA: OIRÁN (SANTO ESTEVO)



**NUCLEO:** LANDEIRA  
**PARROQUIA:** OIRÁN (SANTO ESTEVO)

**ANALISE DO MODELO DE ASENTAMENTO POBOACIONAL**

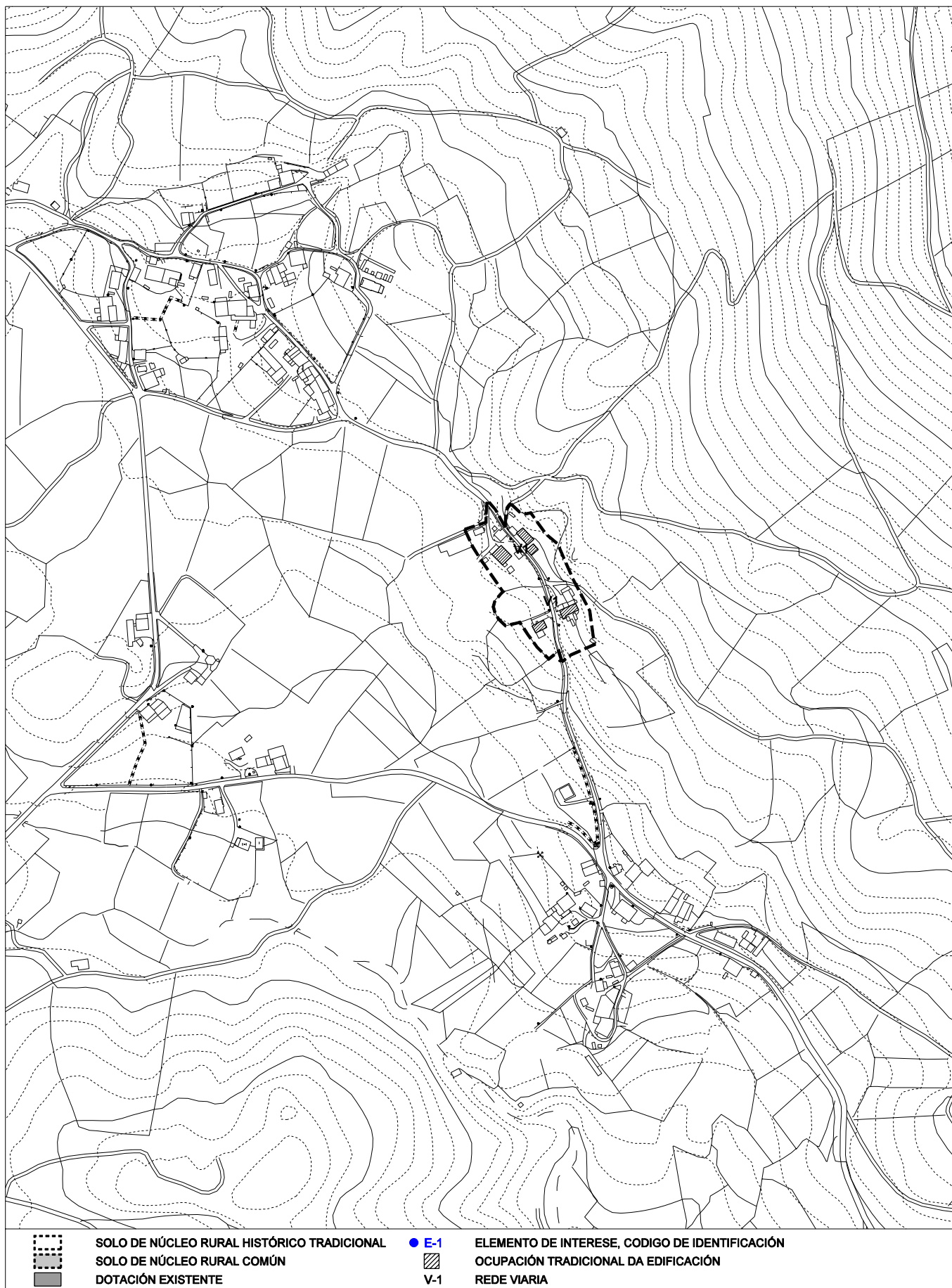

FICHEIRO DE NÚCLEOS RURAIS

---

NÚCLEO: LANDEIRA  
PARROQUIA: OIRÁN (SANTO ESTEVO)

FOTO AÉREA

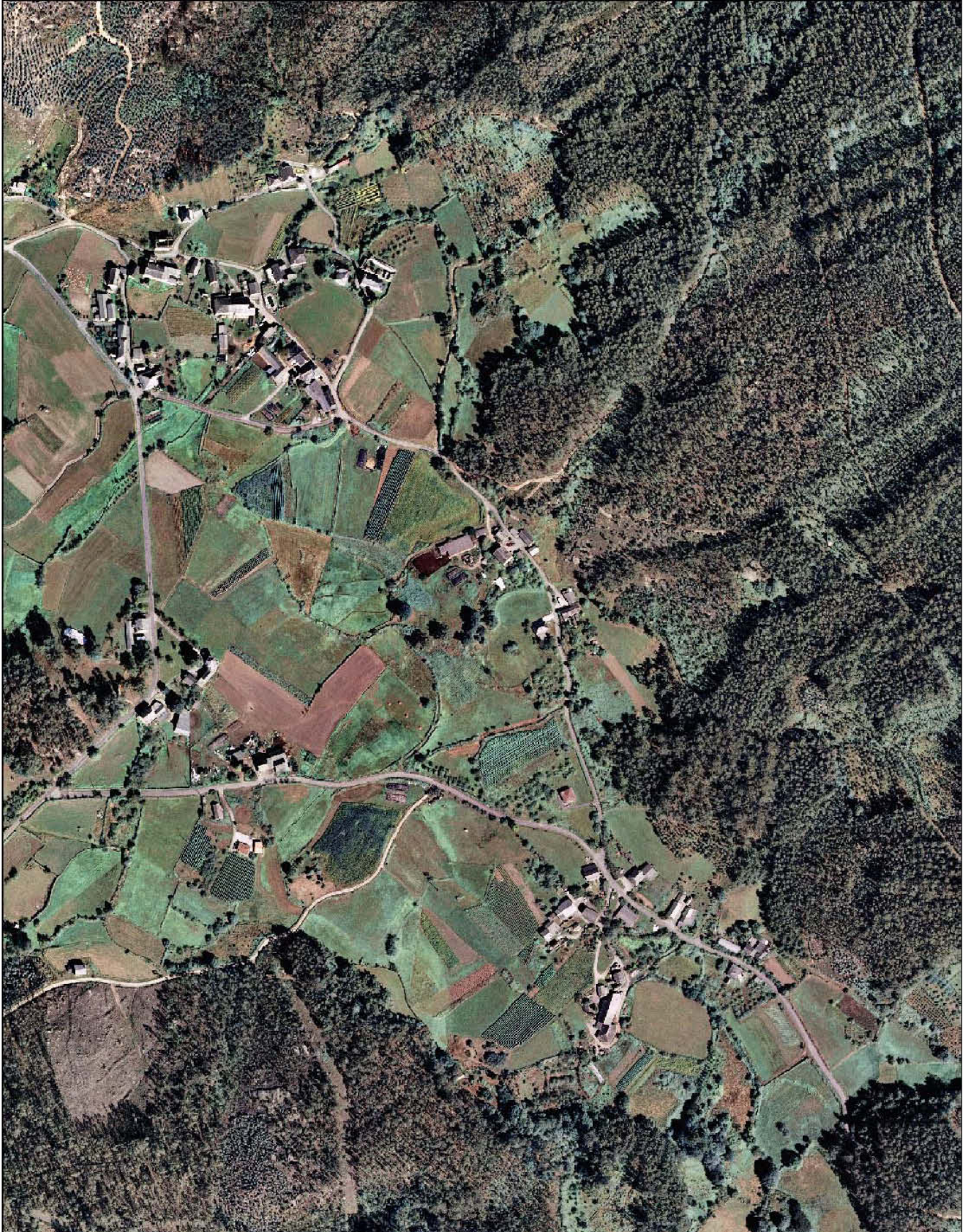

CONCELLO DE MONDOÑEDO  
PLAN XERAL DE ORDENACIÓN MUNICIPAL

FICHEIRO DE NÚCLEOS RURAIS

Nº P11\_N08

NÚCLEO: ALLARES

TIPO: COMÚN

PARROQUIA: OIRÁN (SANTO ESTEVO)

Nº DE HABITANTES PADRÓN 2009 \*

SUPERFICIE CLASIFICADA POLO PLAN XERAL: SOLO DE NÚCLEO RURAL HISTÓRICO TRADICIONAL Ha  
SOLO DE NÚCLEO RURAL COMÚN 1.28 Ha

**MORFOLOXÍA E FUNCIÓN PARROQUIAL**

NÚCLEO SITUADO ENTRE XERCIDO E CASAVELLA, AS VIVENDAS SE DISTRIBÚEN DE FORMA DISPERSA AO LONGO DA ESTRADA 030-014.

DENSIDADE ACTUAL 2.34 VIV/Ha

CONSOLIDACIÓN DO NÚCLEO RURAL TRADICIONAL %  
CONSOLIDACIÓN DO NÚCLEO RURAL COMÚN 43 %

**USOS DA EDIFICACIÓN**

VIVENDAS UNIFAMILIARES 3 ( 3 VIVENDAS TRADICIONAIS )  
VIVENDAS COLECTIVAS  
NAVES E OUTROS USOS

**DOTACIÓNS**

TIPO/DENOMINACIÓN	SUPERFICIE (M2)	TITULARIDADE
-------------------	-----------------	--------------

**INFRAESTRUTURAS**

ABASTECIMENTO DE AUGA	SI
SANEAMENTO	NON
ELECTRICIDADE	SI
ILUMINACIÓN	SI
OBSERVACIÓNS	

**REDE VIARIA**

DENOMINACIÓN	TITULARIDADE	TIPO PAVIMENTO/ESTADO	BEIRARRÚAS/ILUMINACIÓN
030-014 V1	MUNICIPAL MUNICIPAL	PAVIMENTADO/BO PAVIMENTADO/BO	NON/NON NON/SI

**PATRIMONIO CULTURAL E ETNOGRÁFICO**

C-12 CRUCEIRO DE XERCIDO

**OBSERVACIÓNS** IDENTIFICADO COMO NÚCLEO NO CENSO DE 1887.  
\*AGREGADO CENSUALMENTE A ALGÚN NÚCLEO.

FICHEIRO DE NÚCLEOS RURAIS

NÚCLEO: ALLARES

PARROQUIA: OIRÁN (SANTO ESTEVO)



**NUCLEO:** ALLARES  
**PARROQUIA:** OIRÁN (SANTO ESTEVO)

ANALISE DO MODELO DE ASENTAMENTO POBOACIONAL

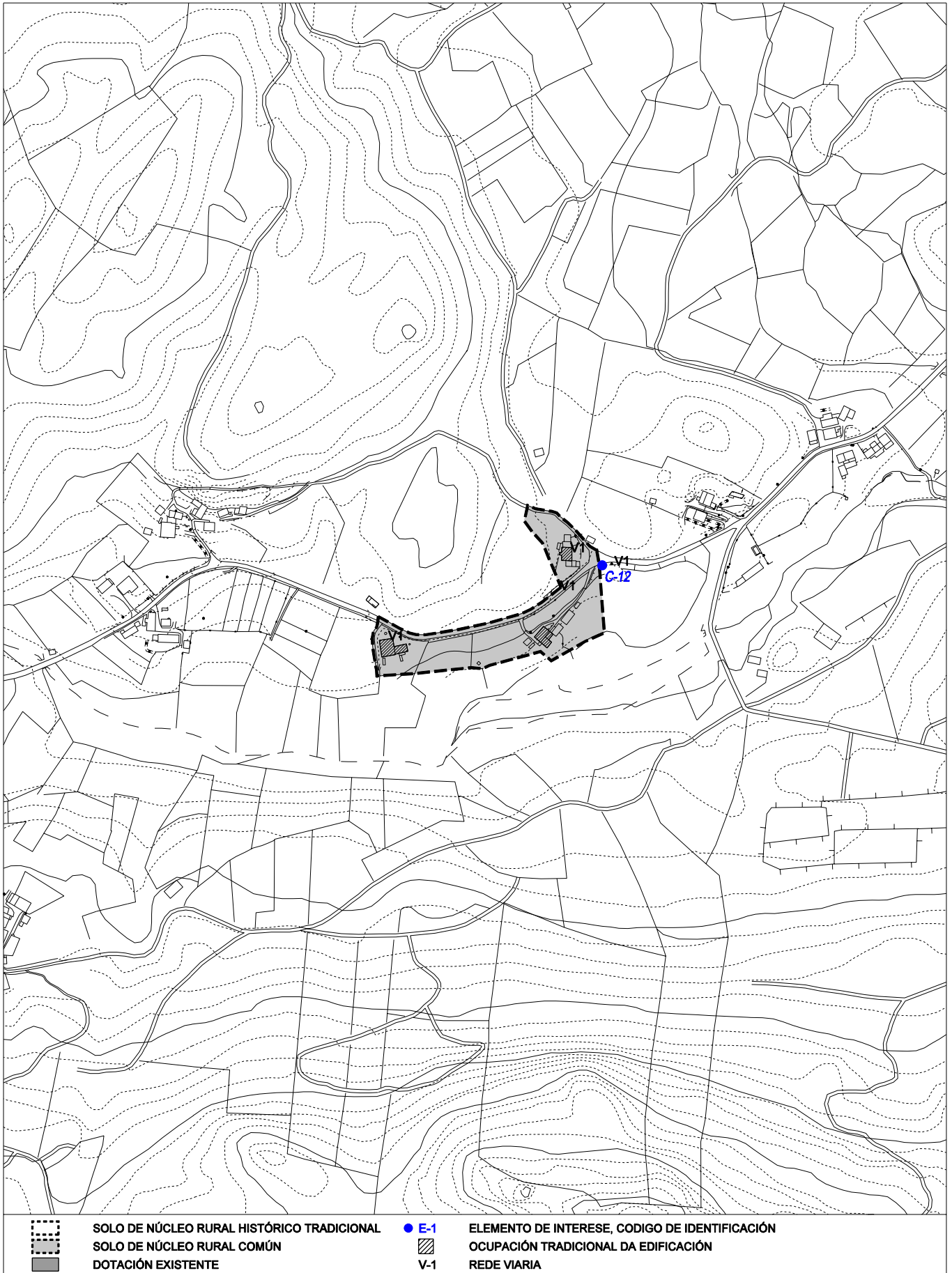

FICHEIRO DE NÚCLEOS RURAIS

---

NÚCLEO: ALLARES

PARROQUIA: OIRÁN (SANTO ESTEVO)

FOTO AÉREA

