

CONCELLO DE MONDOÑEDO
PLAN XERAL DE ORDENACIÓN MUNICIPAL

FICHEIRO DE NÚCLEOS RURAIS

Nº P05_N01

NÚCLEO: 270300501 ARCO (O)
PARROQUIA: MASMA (SANTO ANDRÉ)

TIPO: HISTÓRICO TRADICIONAL

Nº DE HABITANTES PADRÓN 2009 16

SUPERFICIE CLASIFICADA POLO PLAN XERAL: SOLO DE NÚCLEO RURAL HISTÓRICO TRADICIONAL 2.52 Ha
SOLO DE NÚCLEO RURAL COMÚN Ha

MORFOLOXÍA E FUNCIÓN PARROQUIAL

SITUADO NO CENTRO DA PARROQUIA, NA FALDA DO PICO DOS MANCOS, ENTRE A ESTRADA 030-015 E O RÍO MASMA. NÚCLEO CON TRES CENTROS DE ESTRUCTURA LINEAL QUE SE SUCEDEN ,DE NORTE A SUR, AO LONGO DA ESTRADA 030-015 DENDE A PONTE DE ARCO Á PONTE DA RETORTA.

DENSIDADE ACTUAL 7.54 VIV/Ha

CONSOLIDACIÓN DO NÚCLEO RURAL TRADICIONAL 100 / 75 / 100 %

CONSOLIDACIÓN DO NÚCLEO RURAL COMÚN %

USOS DA EDIFICACIÓN

VIVENDAS UNIFAMILIARES 19 (16 VIVENDAS TRADICIONAIS)
VIVENDAS COLECTIVAS
NAVES E OUTROS USOS 1 (ALMACÉN), 2 (AGRÍCOLA-GANDEIRO)

DOTACIÓNS

TIPO/DENOMINACIÓN	SUPERFICIE (M2)	TITULARIDADE
-------------------	-----------------	--------------

INFRAESTRUTURAS

ABASTECIMENTO DE AUGA	SI
SANEAMENTO	NON
ELECTRICIDADE	SI
ILUMINACIÓN	SI
OBSERVACIÓNS	

REDE VIARIA

DENOMINACIÓN	TITULARIDADE	TIPO PAVIMENTO/ESTADO	BEIRARRÚAS/ILUMINACIÓN
030-015	MUNICIPAL	PAVIMENTADO/BO	NON/SI
V2	MUNICIPAL	PAVIMENTADO/MAL	NON/SI
V4	MUNICIPAL	SEN PAVIMENTAR	NON/SI

PATRIMONIO CULTURAL E ETNOGRÁFICO

B-03 CASA, POMBEIRO E HÓRREO
M-07 MUÍÑO EN ARCO
O-07 PONTE DE ARCO

OBSERVACIÓNS

FICHEIRO DE NÚCLEOS RURAIS

NÚCLEO: 270300501 ARCO (O)

PARROQUIA: MASMA (SANTO ANDRÉ)



NUCLEO: 270300501 ARCO (O)
PARROQUIA: MASMA (SANTO ANDRÉ)

ANALISE DO MODELO DE ASENTAMENTO POBOACIONAL

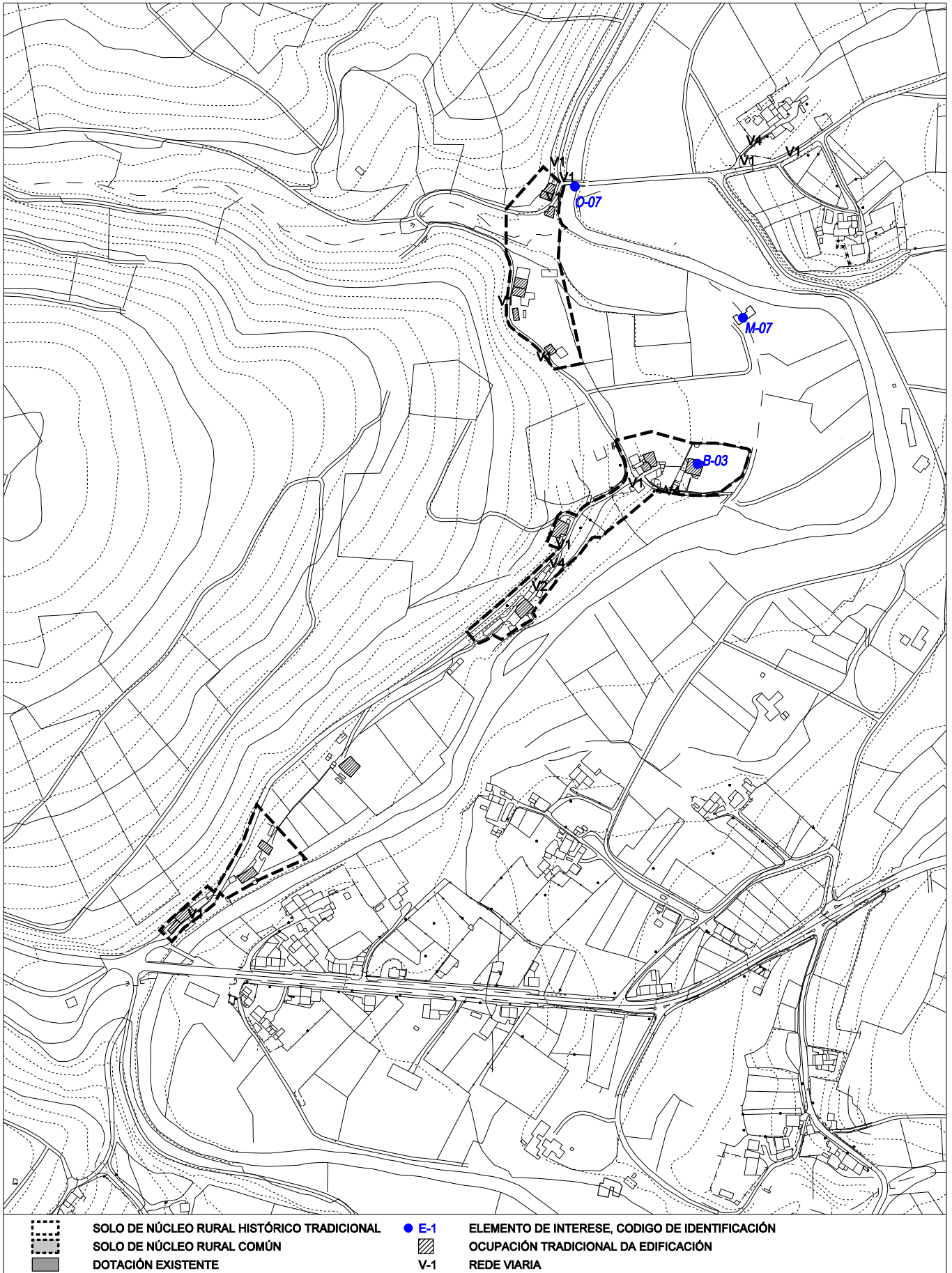

FICHEIRO DE NÚCLEOS RURAIS

NÚCLEO: 270300501 ARCO (O)

PARROQUIA: MASMA (SANTO ANDRÉ)

FOTO AÉREA

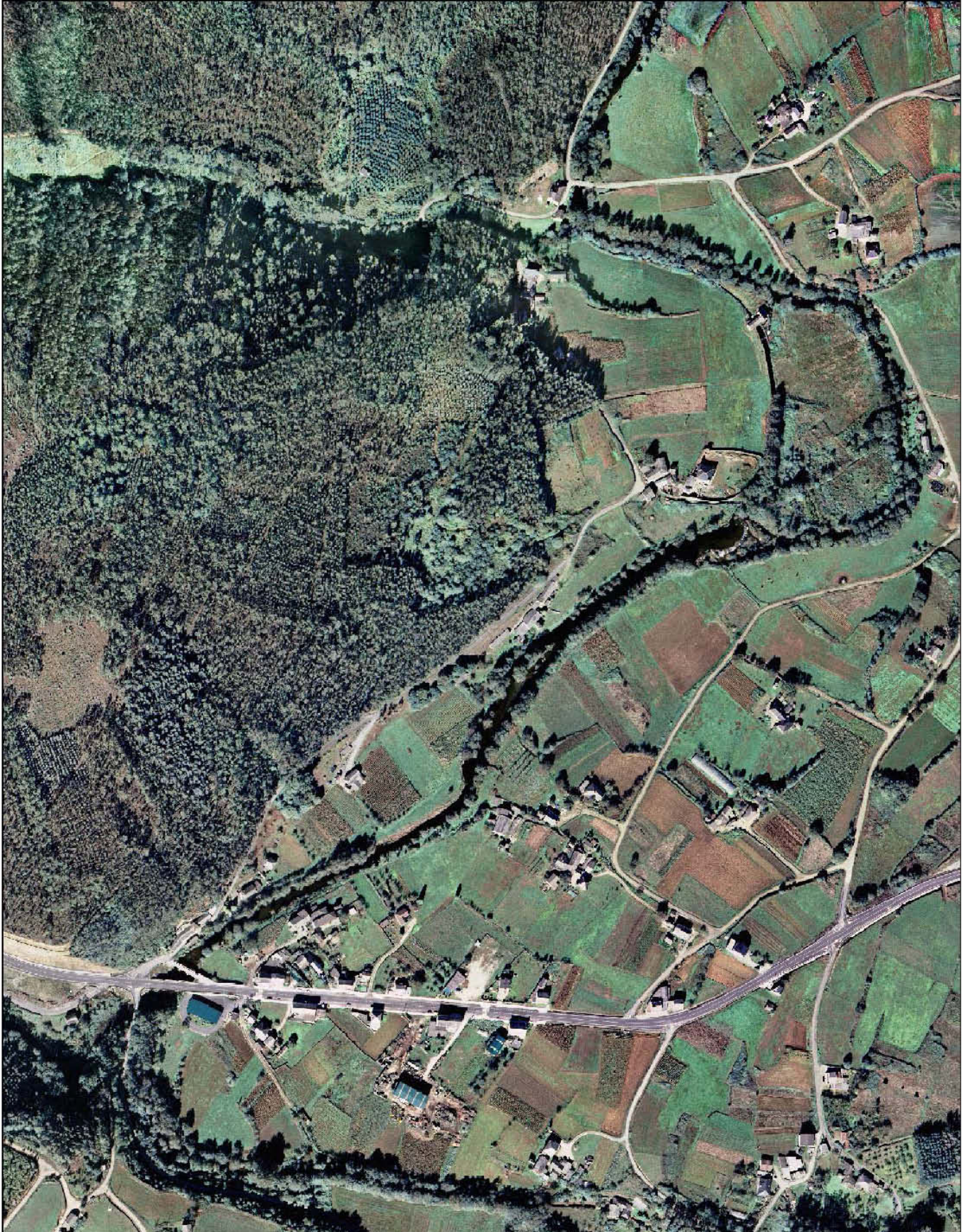

CONCELLO DE MONDOÑEDO
PLAN XERAL DE ORDENACIÓN MUNICIPAL

FICHEIRO DE NÚCLEOS RURAIS

Nº P05_N02

NÚCLEO: 270300502 MARQUIDE
PARROQUIA: MASMA (SANTO ANDRÉ)

TIPO: HISTÓRICO TRADICIONAL

Nº DE HABITANTES PADRÓN 2009 29

SUPERFICIE CLASIFICADA POLO PLAN XERAL: SOLO DE NÚCLEO RURAL HISTÓRICO TRADICIONAL 3.71 Ha
SOLO DE NÚCLEO RURAL COMÚN Ha

MORFOLOXÍA E FUNCIÓN PARROQUIAL

NÚCLEO DENSO DE MEDIANA ENTIDADE SITUADO AO SUROESTE DA PARROQUIA, AO OESTE DUN MEANDRO DO RÍO MASMA. PRESENTA DOUS TIPOS DE TECIDO DIFERENCIADOS EN DÚAS ZONAS DE DESENVOLVEMENTO: UN TECIDO LINEAL SOBRE A ESTRADA LU-160 E UN TECIDO COMPACTO, AO SUR DA MESMA, FORMADO POR CUARTEIRÓNS DE PEQUENA ENTIDADE.

DENSIDADE ACTUAL 5.39 VIV/Ha

CONSOLIDACIÓN DO NÚCLEO RURAL TRADICIONAL 77 %

CONSOLIDACIÓN DO NÚCLEO RURAL COMÚN %

USOS DA EDIFICACIÓN

VIVENDAS UNIFAMILIARES 20 (19 VIVENDAS TRADICIONAIS)
VIVENDAS COLECTIVAS
NAVES E OUTROS USOS 2 (ALMACÉN)

DOTACIÓNS

TIPO/DENOMINACIÓN	SUPERFICIE (M2)	TITULARIDADE
-------------------	-----------------	--------------

INFRAESTRUTURAS

ABASTECIMENTO DE AUGA	SI
SANEAMENTO	NON
ELECTRICIDADE	SI
ILUMINACIÓN	SI
OBSERVACIÓNS	

REDE VIARIA

DENOMINACIÓN	TITULARIDADE	TIPO PAVIMENTO/ESTADO	BEIRARRÚAS/ILUMINACIÓN
LU-160	AUTONÓMICA	PAVIMENTADO/BO	PARCIAIS/SI
030-004	MUNICIPAL	SEN PAVIMENTAR	NON/SI
V2	MUNICIPAL	PAVIMENTADO/MAL	NON/SI
V4	MUNICIPAL	SEN PAVIMENTAR	NON/NON

PATRIMONIO CULTURAL E ETNOGRÁFICO

B-25 NÚCLEO DE MARQUIDE

OBSERVACIÓNS

FICHEIRO DE NÚCLEOS RURAIS

NÚCLEO: 270300502 MARQUIDE
PARROQUIA: MASMA (SANTO ANDRÉ)



NUCLEO: 270300502 MARQUIDE
PARROQUIA: MASMA (SANTO ANDRÉ)

ANALISE DO MODELO DE ASENTAMENTO POBOACIONAL



FICHEIRO DE NÚCLEOS RURAIS

NÚCLEO: 270300502 MARQUIDE

PARROQUIA: MASMA (SANTO ANDRÉ)

FOTO AÉREA



CONCELLO DE MONDOÑEDO
PLAN XERAL DE ORDENACIÓN MUNICIPAL

FICHEIRO DE NÚCLEOS RURAIS

Nº P05_N03

NÚCLEO: 270300503 OUTEIRO (O)
PARROQUIA: MASMA (SANTO ANDRÉ)

TIPO: HISTÓRICO TRADICIONAL

Nº DE HABITANTES PADRÓN 2009

SUPERFICIE CLASIFICADA POLO PLAN XERAL: SOLO DE NÚCLEO RURAL HISTÓRICO TRADICIONAL 3.15 Ha
SOLO DE NÚCLEO RURAL COMÚN Ha

MORFOLOXÍA E FUNCIÓN PARROQUIAL

NÚCLEO CON CATRO CENTROS SITUADO NO CENTRO-LESTE DA PARROQUIA PRÓXIMO AO LÍMITE MUNICIPAL. O CENTRO NORTE ESTÁ COMPOSTO POR DÚAS AGRUPACIÓNS COMPACTAS DE VIVENDAS DISPOSTAS A AMBOS LADOS DA ESTRADA PR-31-05. NA ZONA INTERMEDIA, DOUS CENTROS DE MENOR ENTIDADE E TECIDO DISPERSO NO CONTORNO DA TORRE DE GORRETE. O CENTRO SUR, DE MAIOR DENSIDADE, AS VIVENDAS SE DISTRIBÚEN SOBRE UN CAMIÑO INTERIOR ENTRE AS ESTRADAS PR-31-05 E LU-153.

DENSIDADE ACTUAL 6.98 VIV/Ha

CONSOLIDACIÓN DO NÚCLEO RURAL TRADICIONAL 100 / 100 / 79 / 67 %

CONSOLIDACIÓN DO NÚCLEO RURAL COMÚN %

USOS DA EDIFICACIÓN

VIVENDAS UNIFAMILIARES 22 (19 VIVENDAS TRADICIONAIS)
VIVENDAS COLECTIVAS
NAVES E OUTROS USOS 1 (ALMACÉN), 1 (AGRÍCOLA-GANDEIRO)

DOTACIÓNS

TIPO/DENOMINACIÓN	SUPERFICIE (M2)	TITULARIDADE
-------------------	-----------------	--------------

INFRAESTRUTURAS

ABASTECEMENTO DE AUGA SI
SANEAMENTO NON
ELECTRICIDADE SI
ILUMINACIÓN SI
OBSERVACIÓNS

REDE VIARIA

DENOMINACIÓN	TITULARIDADE	TIPO PAVIMENTO/ESTADO	BEIRARRÚAS/ILUMINACIÓN
V1	MUNICIPAL	PAVIMENTADO/BO	NON/SI
V2	MUNICIPAL	PAVIMENTADO/MAL	NON/NON
V4	MUNICIPAL	SEN PAVIMENTAR	NON/NON

PATRIMONIO CULTURAL E ETNOGRÁFICO

A-02 / GA 27030017 TORRE DE GORRETE
L-48 FONTE DA VELIÑA
GA 27030021 CASTRO DE MASMA; CASTRO DO OUTEIRO
GA 27030027 CASTRO DE MASMA: A VALIÑA

OBSERVACIÓNS

FICHEIRO DE NÚCLEOS RURAIS

NÚCLEO: 270300503 OUTEIRO (O)
PARROQUIA: MASMA (SANTO ANDRÉ)



NUCLEO: 270300503 OUTEIRO (O)
PARROQUIA: MASMA (SANTO ANDRÉ)

ANALISE DO MODELO DE ASENTAMENTO POBOACIONAL

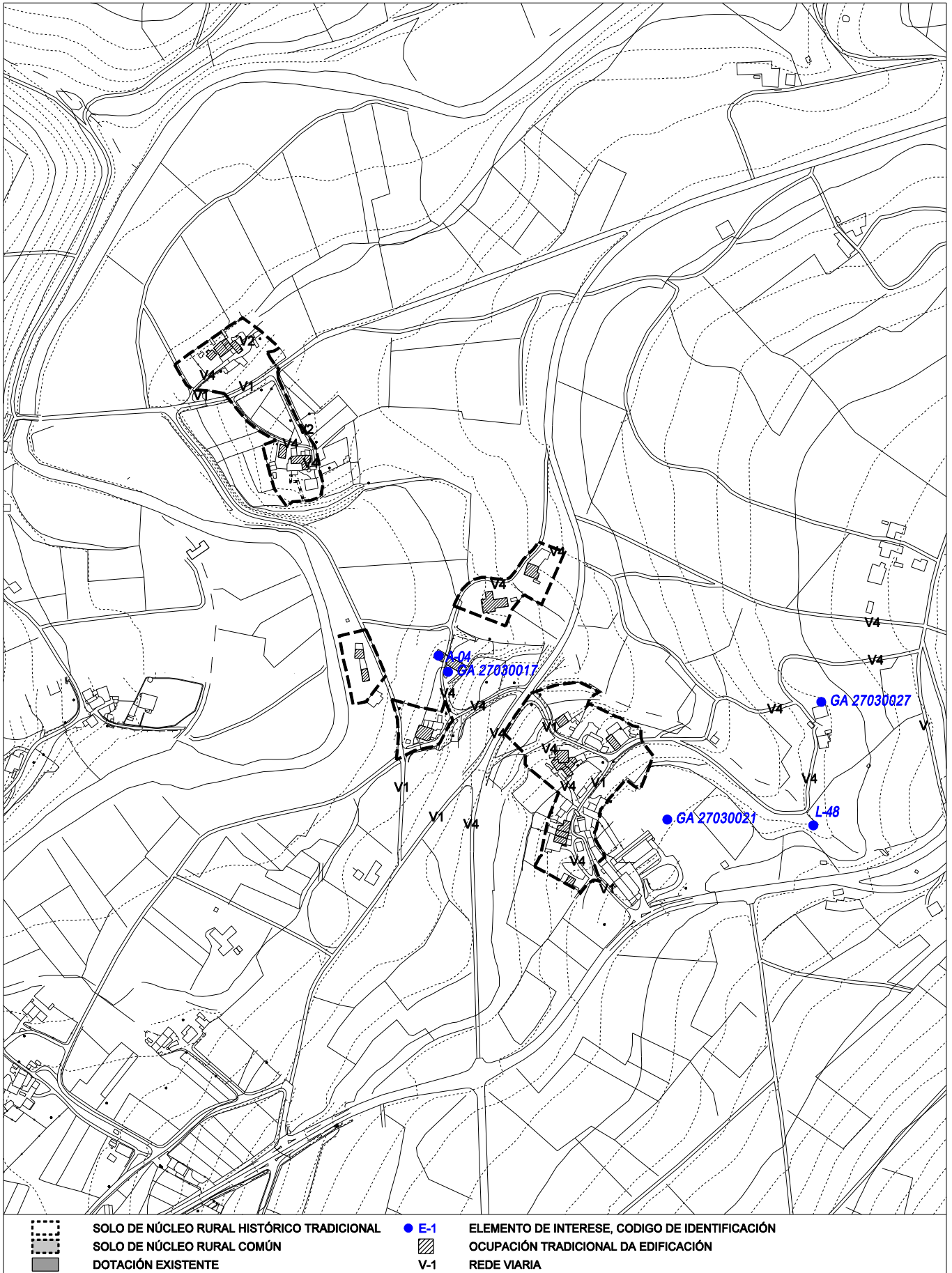

FICHEIRO DE NÚCLEOS RURAIS

NÚCLEO: 270300503 OUTEIRO (O)
PARROQUIA: MASMA (SANTO ANDRÉ)

FOTO AÉREA

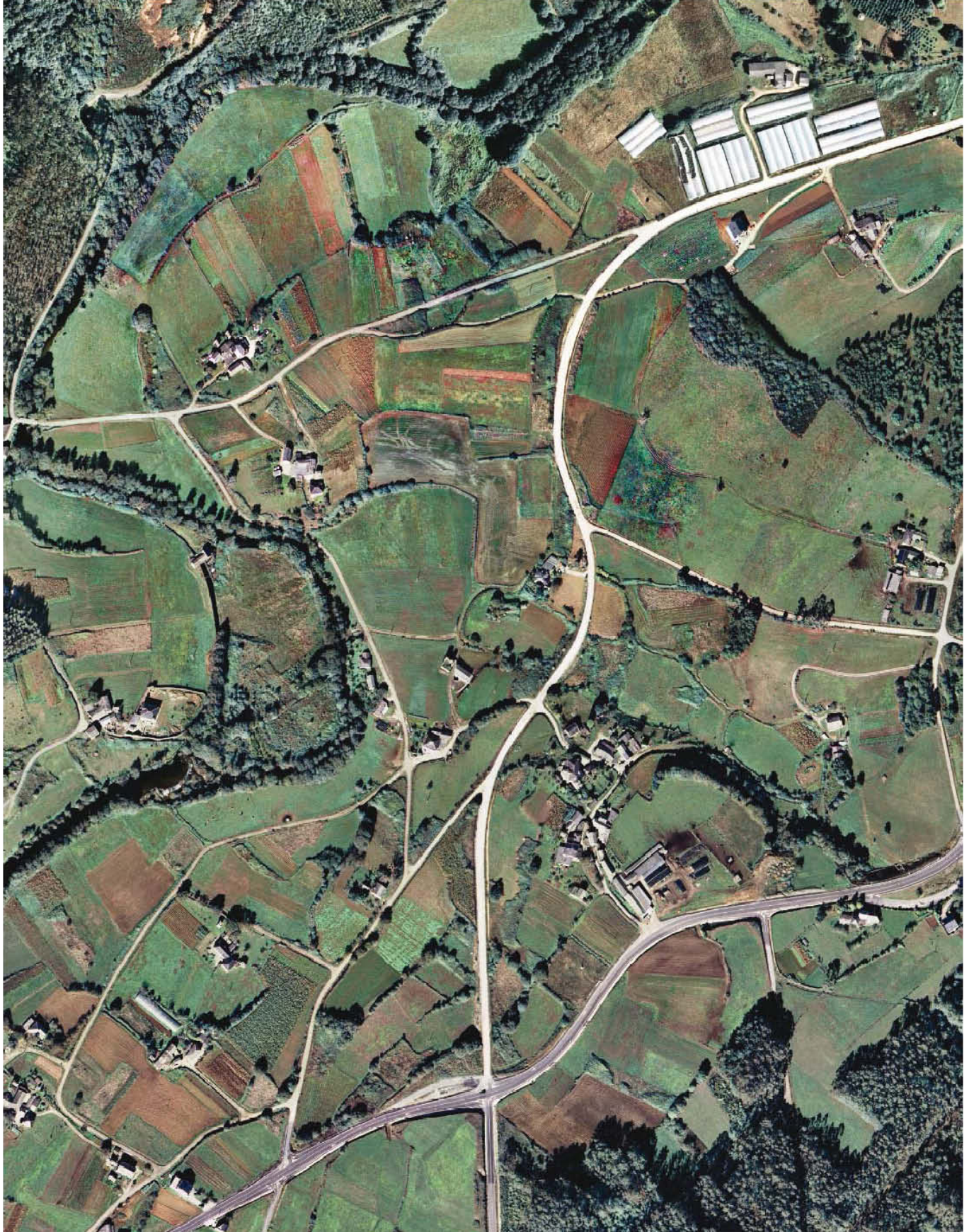

CONCELLO DE MONDOÑEDO
PLAN XERAL DE ORDENACIÓN MUNICIPAL

FICHEIRO DE NÚCLEOS RURAIS

Nº P05_N04

NÚCLEO: 270300504 PADRIÑÁN
PARROQUIA: MASMA (SANTO ANDRÉ)

TIPO: HISTÓRICO TRADICIONAL

Nº DE HABITANTES PADRÓN 2009 5

SUPERFICIE CLASIFICADA POLO PLAN XERAL: SOLO DE NÚCLEO RURAL HISTÓRICO TRADICIONAL 1.27 Ha
SOLO DE NÚCLEO RURAL COMÚN Ha

MORFOLOXÍA E FUNCIÓN PARROQUIAL

NÚCLEO CON TRES CENTROS DE PEQUENA ENTIDADE SITUADO AO NORTE DA PARROQUIA AO CAL SE ACCEDE DENDE A ESTRADA PR-31-09. PADRIÑÁN: COMPOSTO POR DÚAS VIVENDAS E VARIOS ANEXOS TRADICIONAIS, ACTUALMENTE DESHABITADO. CANTEIRO: AGRUPACIÓN DE VIVENDAS EN TORNO A UN CRUCE DE CAMIÑOS SITUADO AO SUR DE PADRIÑÁN. CASA CANTIL: TECIDO LINEAL SITUADO AO LESTE DE PADRIÑÁN COMPOSTO POR DÚAS VIVENDAS E VARIAS EDIFICACIÓNS AUXILIARES.

DENSIDADE ACTUAL 4.72 VIV/Ha

CONSOLIDACIÓN DO NÚCLEO RURAL TRADICIONAL 50 / 100 / 100 %

CONSOLIDACIÓN DO NÚCLEO RURAL COMÚN %

USOS DA EDIFICACIÓN

VIVENDAS UNIFAMILIARES 6 (6 VIVENDAS TRADICIONAIS)
VIVENDAS COLECTIVAS
NAVES E OUTROS USOS

DOTACIÓNS

TIPO/DENOMINACIÓN	SUPERFICIE (M2)	TITULARIDADE
-------------------	-----------------	--------------

INFRAESTRUTURAS

ABASTECIMENTO DE AUGA	SI
SANEAMENTO	NON
ELECTRICIDADE	SI
ILUMINACIÓN	SI
OBSERVACIÓNS	

REDE VIARIA

DENOMINACIÓN	TITULARIDADE	TIPO PAVIMENTO/ESTADO	BEIRARRÚAS/ILUMINACIÓN
PR-31-09	PROVINCIAL	PAVIMENTADO/BO	NON/SI
V1	MUNICIPAL	PAVIMENTADO/BO	NON/SI
V4	MUNICIPAL	SEN PAVIMENTAR	NON/SI

PATRIMONIO CULTURAL E ETNOGRÁFICO

OBSERVACIÓNS

FICHEIRO DE NÚCLEOS RURAIS

NÚCLEO: 270300504 PADRIÑÁN
PARROQUIA: MASMA (SANTO ANDRÉ)



NUCLEO: 270300504 PADRIÑÁN
PARROQUIA: MASMA (SANTO ANDRÉ)

ANALISE DO MODELO DE ASENTAMENTO POBOACIONAL

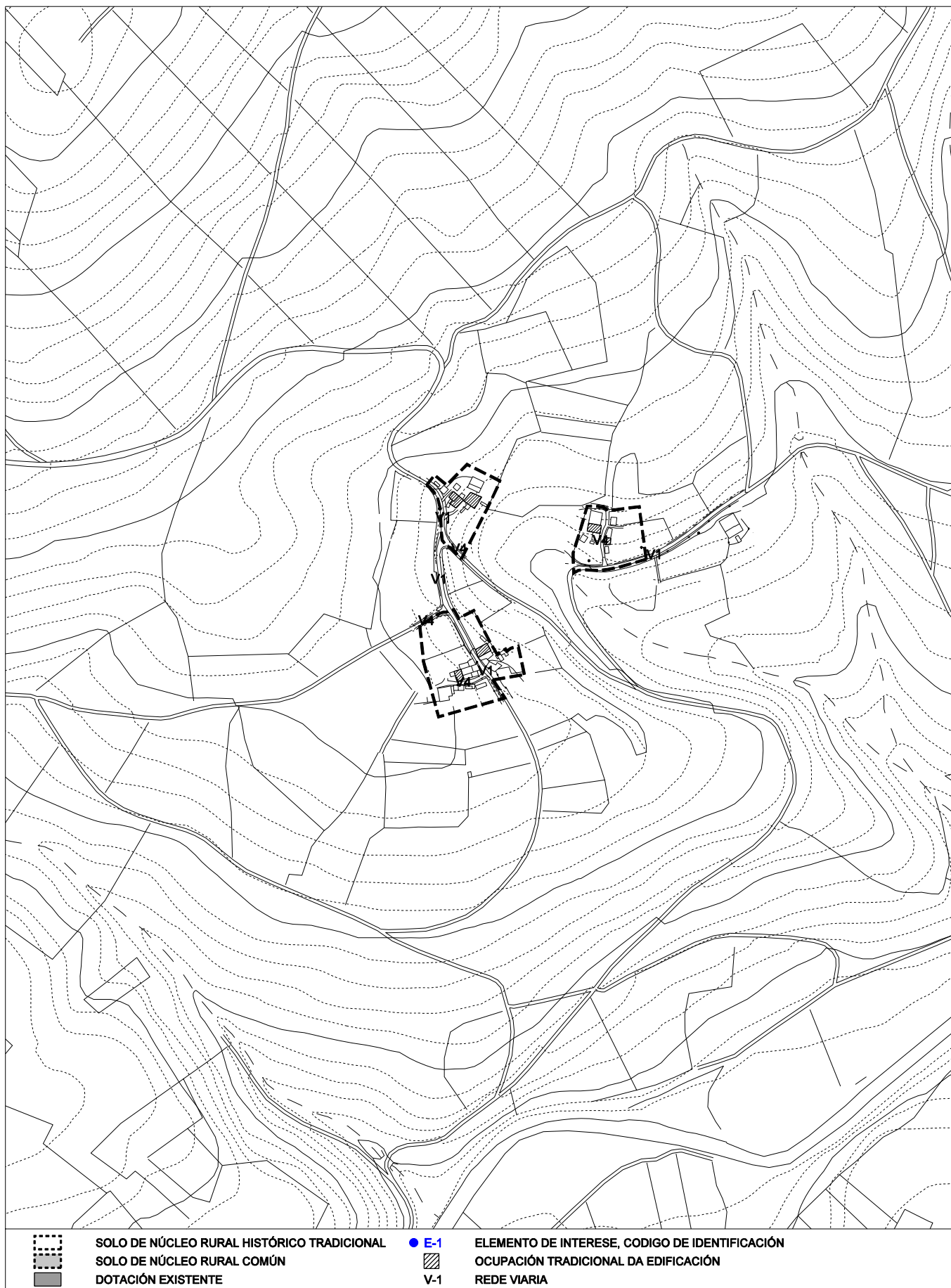

FICHEIRO DE NÚCLEOS RURAIS

NÚCLEO: 270300504 PADRIÑÁN

PARROQUIA: MASMA (SANTO ANDRÉ)

FOTO AÉREA



CONCELLO DE MONDOÑEDO
PLAN XERAL DE ORDENACIÓN MUNICIPAL

FICHEIRO DE NÚCLEOS RURAIS

Nº P05_N05

NÚCLEO: 270300505 SANTO ANDRÉ
PARROQUIA: MASMA (SANTO ANDRÉ)

TIPO: HISTÓRICO TRADICIONAL

Nº DE HABITANTES PADRÓN 2009 46

SUPERFICIE CLASIFICADA POLO PLAN XERAL: SOLO DE NÚCLEO RURAL HISTÓRICO TRADICIONAL 6.27 Ha
SOLO DE NÚCLEO RURAL COMÚN Ha

MORFOLOXÍA E FUNCIÓN PARROQUIAL

NÚCLEO CABEZA DE PARROQUIA FORMADO POR TRES CENTROS. STO ANDRÉ: CENTRO DE MAIOR ENTIDADE LOCALIZADO NO CONTORNO DO PAZO DE BO AIRE. O NÚCLEO SE DESENVOLVE SOBRE A ESTRADA 030-004, AO LONGO DA CAL SE SUCEDEN AS VIVENDAS ENTRE AMPLAS PARCELAS ADICADAS A HORTAS. MURADAS: CENTRO DE PEQUENA ENTIDADE QUE SE DESENVOLVE A AMBOS LADOS DA ESTRADA PR-31-05. CAMPODUXO: AGRUPACIÓN DE VIVENDAS COMPACTA SITUADA AO SUR DE SANTO ANDRÉ.

DENSIDADE ACTUAL 4.78 VIV/Ha

CONSOLIDACIÓN DO NÚCLEO RURAL TRADICIONAL 87 / 100 / 100 %
CONSOLIDACIÓN DO NÚCLEO RURAL COMÚN %

USOS DA EDIFICACIÓN

VIVENDAS UNIFAMILIARES 30 (27 VIVENDAS TRADICIONAIS)
VIVENDAS COLECTIVAS
NAVES E OUTROS USOS

DOTACIÓNS

TIPO/DENOMINACIÓN	SUPERFICIE (M2)	TITULARIDADE
CM-06 CEMITERIO PARROQUIAL DE SANTO ANDRÉ DE MASMA	540	INSTITUCIONAL
R-04 IGREXA PARROQUIAL DE SANTO ANDRÉ DE MASMA	1.031	INSTITUCIONAL
RE-08 PAZO DE BO AIRE	9.620	PRIVADA

INFRAESTRUTURAS

ABASTECIMENTO DE AUGA SI
SANEAMENTO NON
ELECTRICIDADE SI
ILUMINACIÓN SI
OBSERVACIÓNS

REDE VIARIA

DENOMINACIÓN	TITULARIDADE	TIPO PAVIMENTO/ESTADO	BEIRARRÚAS/ILUMINACIÓN
PR-31-05	PROVINCIAL	PAVIMENTADO/BO	NON/SI
030-004	MUNICIPAL	PAVIMENTADO/BO	NON/SI
030-068	MUNICIPAL	PAVIMENTADO/BO	NON/SI
V1	MUNICIPAL	PAVIMENTADO/BO	NON/SI
V4	MUNICIPAL	SEN PAVIMENTAR	NON/NON

PATRIMONIO CULTURAL E ETNOGRÁFICO

B-01 CASA REITORAL DE SANTO ANDRÉ DE MASMA
B-04 PAZO DE BO AIRE
E-06 POMBEIRO DO PAZO DE BO AIRE
L-40 FONTE DE SANTO ANDRÉ/FONTE DO PAZO
L-59 FONTE DA PILINGRACHA
R-09 IGREXA PARROQUIAL DE SANTO ANDRÉ DE MASMA E VIACRUCIS

OBSERVACIÓNS

FICHEIRO DE NÚCLEOS RURAIS

NÚCLEO: 270300505 SANTO ANDRÉ
PARROQUIA: MASMA (SANTO ANDRÉ)



PLAN XERAL DE ORDENACION MUNICIPAL

FICHEIRO DE NUCLEOS RURAIS

NUCLEO: 270300505 SANTO ANDRÉ
PARROQUIA: MASMA (SANTO ANDRÉ)

ANALISE DO MODELO DE ASENTAMENTO POBOACIONAL

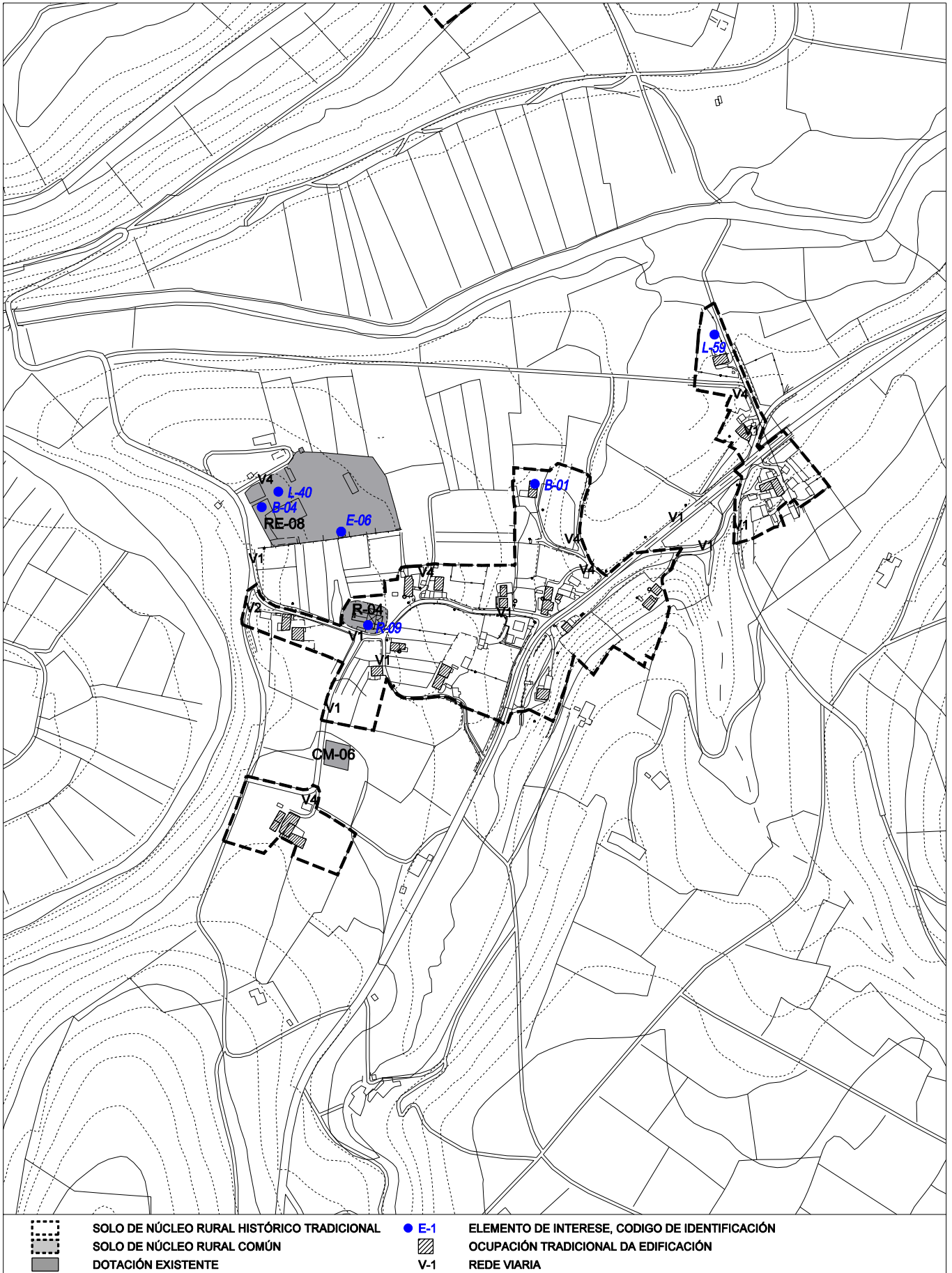

FICHEIRO DE NÚCLEOS RURAIS

NÚCLEO: 270300505 SANTO ANDRÉ
PARROQUIA: MASMA (SANTO ANDRÉ)

FOTO AÉREA



PLAN XERAL DE ORDENACIÓN MUNICIPAL

FICHEIRO DE NÚCLEOS RURAIS

Nº P05_N06

NÚCLEO: 270300506 SEARA (A) - RETORTA (A)
PARROQUIA: MASMA (SANTO ANDRÉ)

TIPO: COMPLEXO

Nº DE HABITANTES PADRÓN 2009 81

SUPERFICIE CLASIFICADA POLO PLAN XERAL: SOLO DE NÚCLEO RURAL HISTÓRICO TRADICIONAL 3.45 Ha
 SOLO DE NÚCLEO RURAL COMÚN 2.91 Ha

MORFOLOXÍA E FUNCIÓN PARROQUIAL

AGREGADO DE GRANDE ENTIDADE SITUADO NA MARXE LESTE DO RÍO MASMA, AO PÉ DO PICO DOS MANCOS E COMPOSTO POR 2 NÚCLEOS: A RETORTA: NÚCLEO LINEAL A AMBAS MARXES DA ESTRADA LU-153. NO EXTREMO OESTE, ONDE SE LOCALIZA O CENTRO SOCIAL E A CAPELA, O TECIDO SE RAMIFICA CARA O INTERIOR. A SEARA: ASENTAMENTO AO NORTE DA ESTRADA, CUN TECIDO FORMADO POR VARIAS AGRUPACIÓNS DE VIVENDAS DISPERSAS.

DENSIDADE ACTUAL 5.85 VIV/Ha

CONSOLIDACIÓN DO NÚCLEO RURAL TRADICIONAL 100 / 75 %
CONSOLIDACIÓN DO NÚCLEO RURAL COMÚN 40 %

USOS DA EDIFICACIÓN

VIVENDAS UNIFAMILIARES 37 (30 VIVENDAS TRADICIONAIS)
 VIVENDAS COLECTIVAS
 NAVES E OUTROS USOS 2 (INDUSTRIAL), 1 (ALMACÉN)

DOTACIÓNS

TIPO/DENOMINACIÓN	SUPERFICIE (M2)	TITULARIDADE
SC-02 CENTRO SOCIAL EN A RETORTA	2.147	VECIÑAL
ZL-03 ZONA LIBRE EN A RETORTA	2.425	

INFRAESTRUTURAS

ABASTECIMENTO DE AUGA	SI
SANEAMENTO	SI
ELECTRICIDADE	SI
ILUMINACIÓN	SI
OBSERVACIÓNS	

REDE VIARIA

DENOMINACIÓN	TITULARIDADE	TIPO PAVIMENTO/ESTADO	BEIRARRÚAS/ILUMINACIÓN
LU-153	AUTONÓMICA	PAVIMENTADO/BO	SI/SI
V2	MUNICIPAL	PAVIMENTADO/MAL	NON/SI
V4	MUNICIPAL	SEN PAVIMENTAR	NON/PARCIAL

PATRIMONIO CULTURAL E ETNOGRÁFICO

M-24 MUIÑO DA RETORTA 1
 M-25 MUIÑO DA RETORTA 2
 O-02 PONTE DA RETORTA
 R-11 CAPELA DE SAN RAMÓN EN A RETORTA

OBSERVACIÓNS A RETORTA IDENTIFICADO COMO NÚCLEO NO CENSO DE 1887.

FICHEIRO DE NÚCLEOS RURAIS

NÚCLEO: 270300506 SEARA (A) - RETORTA (A)

PARROQUIA: MASMA (SANTO ANDRÉ)



NUCLEO: 270300506 SEARA (A) -RETORTA (A)
PARROQUIA: MASMA (SANTO ANDRÉ)

ANALISE DO MODELO DE ASENTAMENTO POBOACIONAL

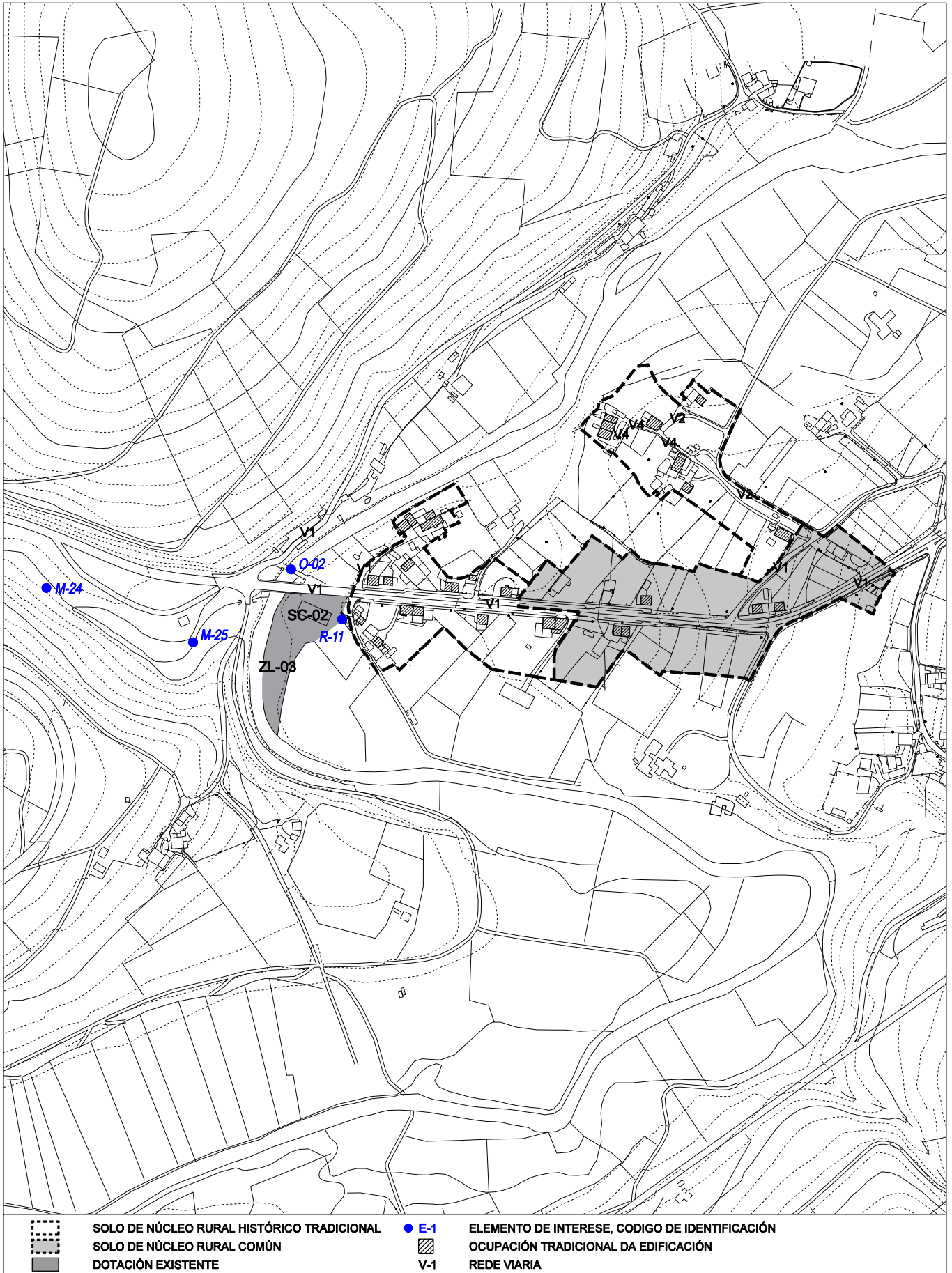

FICHEIRO DE NÚCLEOS RURAIS

NÚCLEO: 270300506 SEARA (A) - RETORTA (A)

PARROQUIA: MASMA (SANTO ANDRÉ)

FOTO AÉREA

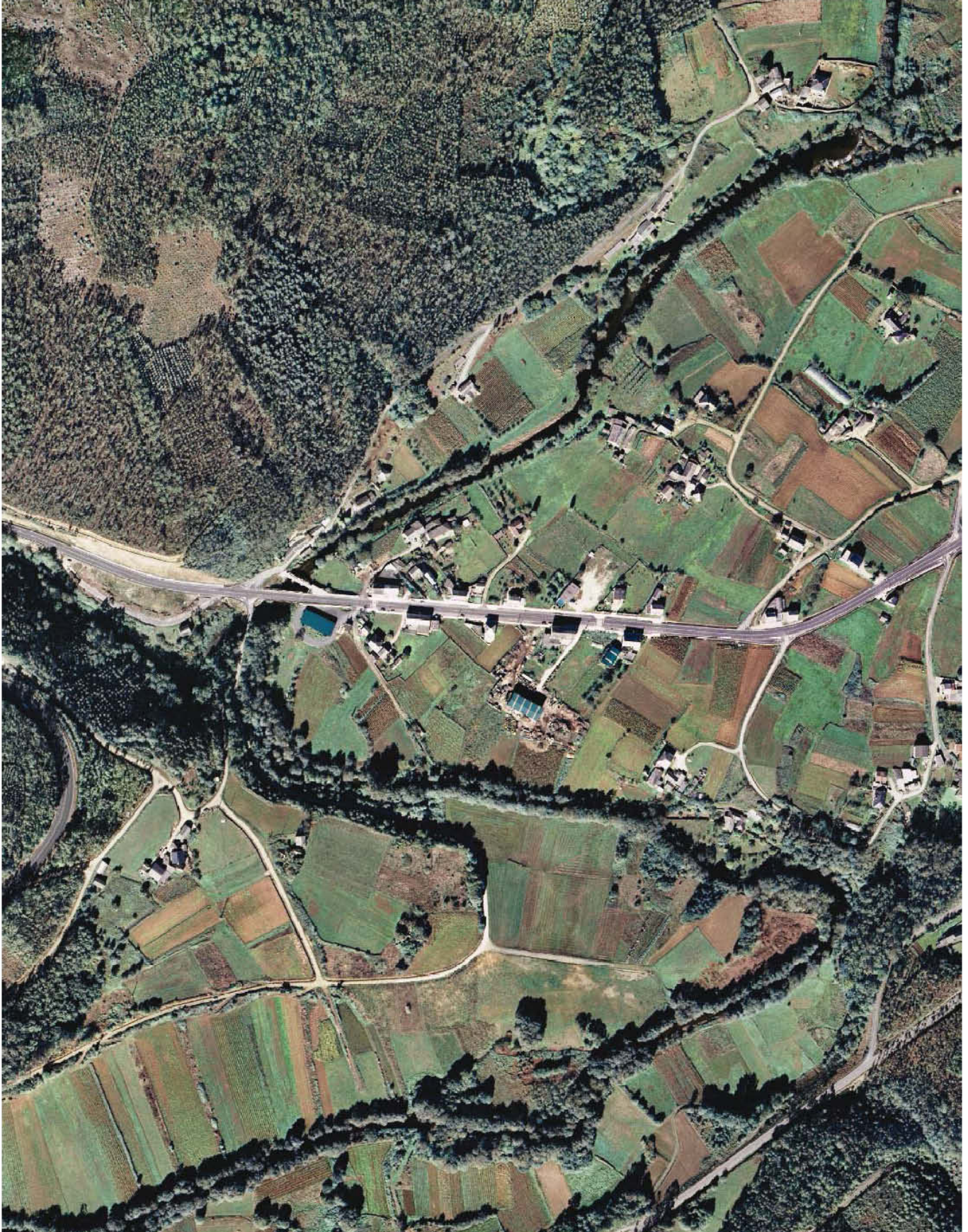

CONCELLO DE MONDOÑEDO
PLAN XERAL DE ORDENACIÓN MUNICIPAL

FICHEIRO DE NÚCLEOS RURAIS

Nº P05_N07

NÚCLEO: 270300507 VILAR (O)
PARROQUIA: MASMA (SANTO ANDRÉ)

TIPO: HISTÓRICO TRADICIONAL

Nº DE HABITANTES PADRÓN 2009 4

SUPERFICIE CLASIFICADA POLO PLAN XERAL: SOLO DE NÚCLEO RURAL HISTÓRICO TRADICIONAL 0.59 Ha
SOLO DE NÚCLEO RURAL COMÚN Ha

MORFOLOXÍA E FUNCIÓN PARROQUIAL

NÚCLEO DE PEQUENA ENTIDADE SITUADO AO SUR DE A RETORTA, NA BEIRA SUR DO RÍO MASMA, NUN ALTO.

DENSIDADE ACTUAL 5.08 VIV/Ha

CONSOLIDACIÓN DO NÚCLEO RURAL TRADICIONAL 75 %

CONSOLIDACIÓN DO NÚCLEO RURAL COMÚN %

USOS DA EDIFICACIÓN

VIVENDAS UNIFAMILIARES 3 (3 VIVENDAS TRADICIONAIS)
VIVENDAS COLECTIVAS
NAVES E OUTROS USOS

DOTACIÓNS

TIPO/DENOMINACIÓN	SUPERFICIE (M2)	TITULARIDADE
-------------------	-----------------	--------------

INFRAESTRUTURAS

ABASTECIMENTO DE AUGA	SI
SANEAMENTO	NON
ELECTRICIDADE	SI
ILUMINACIÓN	SI
OBSERVACIÓNS	

REDE VIARIA

DENOMINACIÓN	TITULARIDADE	TIPO PAVIMENTO/ESTADO	BEIRARRÚAS/ILUMINACIÓN
V1	MUNICIPAL	PAVIMENTADO/BO	NON/SI
V2	MUNICIPAL	PAVIMENTADO/MAL	NON/NON

PATRIMONIO CULTURAL E ETNOGRÁFICO

OBSERVACIÓNS

FICHEIRO DE NÚCLEOS RURAIS

NÚCLEO: 270300507 VILAR (O)

PARROQUIA: MASMA (SANTO ANDRÉ)



NUCLEO: 270300507 VILAR (O)
PARROQUIA: MASMA (SANTO ANDRÉ)

ANALISE DO MODELO DE ASENTAMENTO POBOACIONAL



FICHEIRO DE NÚCLEOS RURAIS

NÚCLEO: 270300507 VILAR (O)

PARROQUIA: MASMA (SANTO ANDRÉ)

FOTO AÉREA



CONCELLO DE MONDOÑEDO
PLAN XERAL DE ORDENACIÓN MUNICIPAL

FICHEIRO DE NÚCLEOS RURAIS

Nº P05_N08

NÚCLEO: LODEIRO (O)
PARROQUIA: MASMA (SANTO ANDRÉ)

TIPO: HISTÓRICO TRADICIONAL

Nº DE HABITANTES PADRÓN 2009 *

SUPERFICIE CLASIFICADA POLO PLAN XERAL: SOLO DE NÚCLEO RURAL HISTÓRICO TRADICIONAL 1,13 Ha
SOLO DE NÚCLEO RURAL COMÚN Ha

MORFOLOXÍA E FUNCIÓN PARROQUIAL

SITUADO NO CENTRO DA PARROQUIA, AO SUR DE A RETORTA. NÚCLEO DE PEQUENA ENTIDADE CON ACCESO DENDE A ESTRADA LU-153. A ESTRUCTURA VIARIA SOBRE A QUE SE APOIAN AS EDIFICACIÓNS ESTÁ FORMADA POR DOUS CAMIÑOS QUE SE CRUZAN NO CENTRO DO NÚCLEO.

DENSIDADE ACTUAL 7,08 VIV/Ha

CONSOLIDACIÓN DO NÚCLEO RURAL TRADICIONAL 80 %

CONSOLIDACIÓN DO NÚCLEO RURAL COMÚN %

USOS DA EDIFICACIÓN

VIVENDAS UNIFAMILIARES 8 (4 VIVENDAS TRADICIONAIS)
VIVENDAS COLECTIVAS
NAVES E OUTROS USOS 2 (ALMACÉN)

DOTACIÓNS

TIPO/DENOMINACIÓN	SUPERFICIE (M2)	TITULARIDADE
-------------------	-----------------	--------------

INFRAESTRUTURAS

ABASTECIMENTO DE AUGA	SI
SANEAMENTO	NON
ELECTRICIDADE	SI
ILUMINACIÓN	SI
OBSERVACIÓNS	

REDE VIARIA

DENOMINACIÓN	TITULARIDADE	TIPO PAVIMENTO/ESTADO	BEIRARRÚAS/ILUMINACIÓN
v1	MUNICIPAL	PAVIMENTADO/BO	NON/SI

PATRIMONIO CULTURAL E ETNOGRÁFICO

M-17 MUÍÑO DO CHARRO

OBSERVACIÓNS IDENTIFICADO COMO NÚCLEO NO CENSO DE 1887 E NO PXOM 2001.
*AGREGADO CENSUALMENTE A ALGÚN NÚCLEO.

FICHEIRO DE NÚCLEOS RURAIS

NÚCLEO: LODEIRO (O)





PARROQUIA: MASMA (SANTO ANDRÉ)

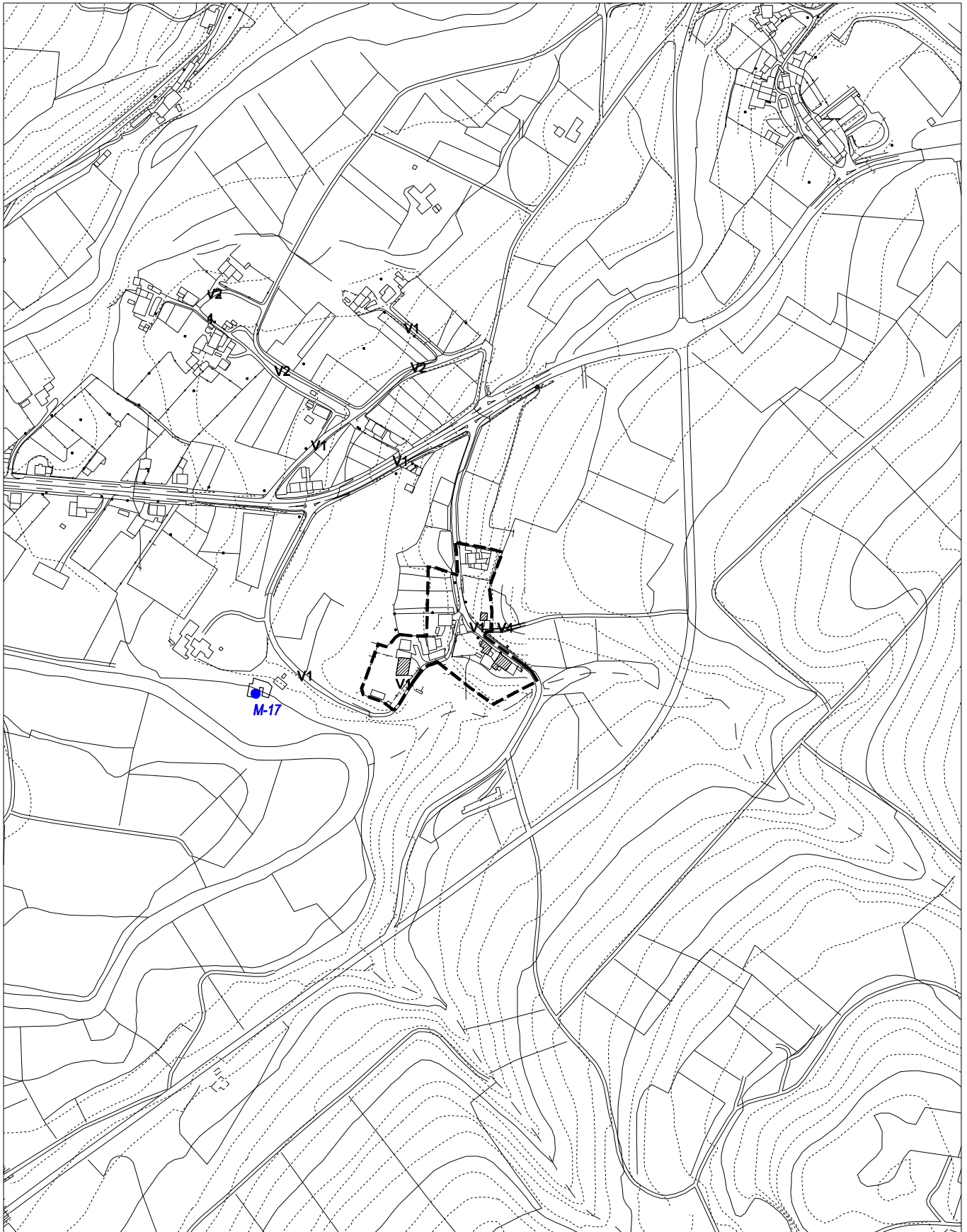

NUCLEO: LODEIRO (O)
PARROQUIA: MASMA (SANTO ANDRÉ)

ANALISE DO MODELO DE ASENTAMENTO POBOACIONAL



	SOLO DE NÚCLEO RURAL HISTÓRICO TRADICIONAL		E-1	ELEMENTO DE INTERESE, CODIGO DE IDENTIFICACIÓN
	SOLO DE NÚCLEO RURAL COMÚN		V-1	OCUPACIÓN TRADICIONAL DA EDIFICACIÓN
	DOTACIÓN EXISTENTE			REDE VIARIA

FICHEIRO DE NÚCLEOS RURAIS

NÚCLEO: LODEIRO (O)

PARROQUIA: MASMA (SANTO ANDRÉ)

FOTO AÉREA

