

CONCELLO DE MONDOÑEDO  
PLAN XERAL DE ORDENACIÓN MUNICIPAL

CATÁLOGO DE BENS CULTURAIS, NATURAIS E PAISAXÍSTICOS

**OUTROS: PONTES, CENTRAIS ELÉCTRICAS**

DENOMINACIÓN: PONTE EN VILOALLE  
LOCALIZACIÓN: RÍO MASMA  
PARROQUIA: VILOALLE (SANTA MARÍA)  
TITULARIDADE: PÚBLICA

CÓDIGO **O-01**

Nº DE PLANO: **2.25**

SITUACIÓN (COORD. UTM):

X Y  
633.033,00 4.814.029,00

ESTADO DE CONSERVACIÓN: REGULAR  
GRAO DE PROTECCIÓN: ESTRUTURAL  
CUALIFICACIÓN URBANÍSTICA: SOLO RÚSTICO DE PROTECCIÓN ESPAZOS NATURAIS

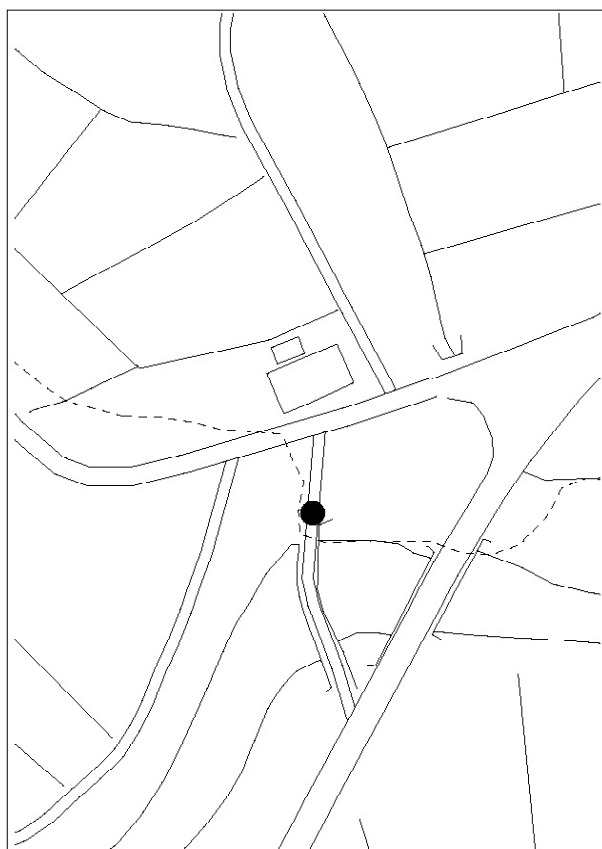

Ponte dun só arco sobre o río Masma, que conecta a estrada LU-160 que atravesa a parroquia coa estrada PR-31-06 que leva aos núcleos de O Casal e Penamoura. Construción dun só arco de medio punto, totalmente realizada en cantaría de granito.

CONCELLO DE MONDOÑEDO  
PLAN XERAL DE ORDENACIÓN MUNICIPAL

CATÁLOGO DE BENS CULTURAIS, NATURAIS E PAISAXÍSTICOS

**OUTROS: PONTES, CENTRAIS ELÉCTRICAS**

DENOMINACIÓN: PONTE DE RETORTA

LOCALIZACIÓN: A RETORTA

PARROQUIA: MASMA (SANTO ANDRÉ)

TITULARIDADE: PÚBLICA

CÓDIGO **O-02**

Nº DE PLANO: **2.20**

SITUACIÓN (COORD. UTM):

X	Y
634.746,00	4.815.288,00

ESTADO DE CONSERVACIÓN: BO

GRAO DE PROTECCIÓN: ESTRUTURAL

CUALIFICACIÓN URBANÍSTICA: SOLO RÚSTICO DE PROTECCIÓN ESPAZOS NATURAIS

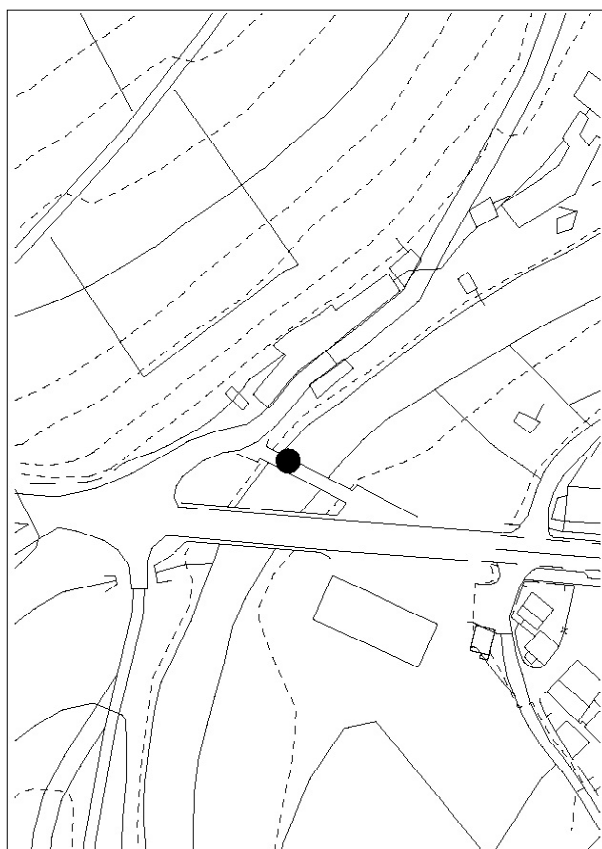
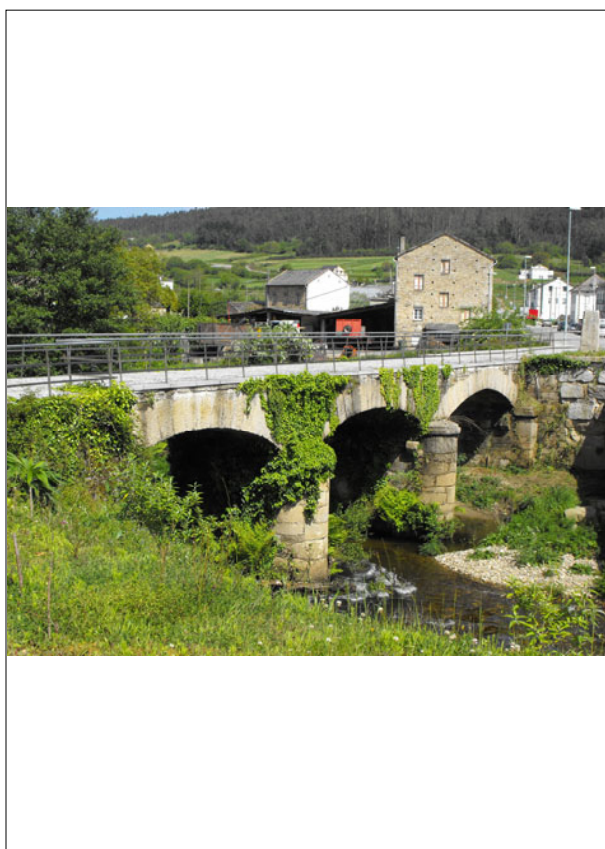

Ponte de tres arcos sobre o río Masma, que conecta peonilmente os núcleos de A Retorta e Arco. Está executado con sillares de granito, composto por tres bóvedas con arcos lixeiramente rebaixados. Pilas de sección redondeada nas frontes e estribos cadrangulares nos extremos.

CONCELLO DE MONDOÑEDO  
PLAN XERAL DE ORDENACIÓN MUNICIPAL

CATÁLOGO DE BENS CULTURAIS, NATURAIS E PAISAXÍSTICOS

**OUTROS: PONTES, CENTRAIS ELÉCTRICAS**

DENOMINACIÓN: CENTRAL ELÉCTRICA  
LOCALIZACIÓN: AO SUROESTE DE ALDEA-COMBARRO-SAN VICENTE  
PARROQUIA: SAN VICENTE DE TRIGÁS (SAN VICENTE)  
TITULARIDADE: PRIVADA

CÓDIGO **0-03**

Nº DE PLANO: **2.64**

SITUACIÓN (COORD. UTM):

X	Y
629.871,00	4.805.874,00

ESTADO DE CONSERVACIÓN: REGULAR  
GRAO DE PROTECCIÓN: AMBIENTAL  
CUALIFICACIÓN URBANÍSTICA: SOLO RÚSTICO DE PROTECCIÓN ESPAZOS NATURAIS

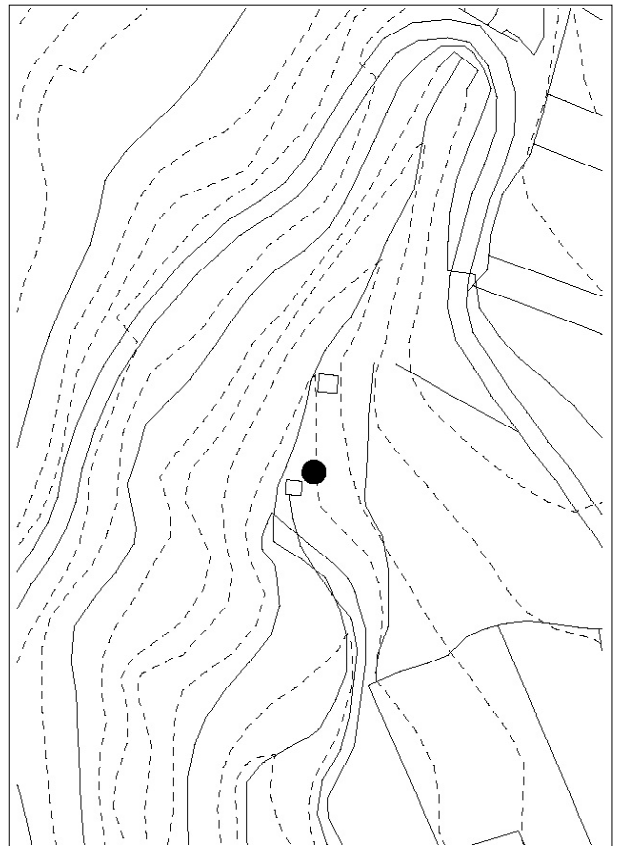

Pequena central eléctrica localizada no contorno da Capela de San Vicente e que forma parte dun conxunto que inclúe ademais unha forxa, varias fontes e un muíño. A central está situada sobre o curso do río; a auga chega mediante unha canle aproveitando un salto de auga e unha vez obtida a enerxía mediante unha turbina é devolta ao cauce do río.

CONCELLO DE MONDOÑEDO  
PLAN XERAL DE ORDENACIÓN MUNICIPAL

CATÁLOGO DE BENS CULTURAIS, NATURAIS E PAISAXÍSTICOS

**OUTROS: PONTES, CENTRAIS ELÉCTRICAS**

DENOMINACIÓN: CENTRAL ELÉCTRICA CON SALTO DE AGUA  
LOCALIZACIÓN: PAADÍN  
PARROQUIA: SANTIAGO DE MONDOÑEDO (SANTIAGO)  
TITULARIDADE: PRIVADA

CÓDIGO **O-04**

Nº DE PLANO: **2.65**

SITUACIÓN (COORD. UTM):

X Y  
631.800,00 4.806.644,00

ESTADO DE CONSERVACIÓN: REGULAR  
GRAO DE PROTECCIÓN: AMBIENTAL  
CUALIFICACIÓN URBANÍSTICA: SOLO RÚSTICO DE PROTECCIÓN ESPAZOS NATURAIS

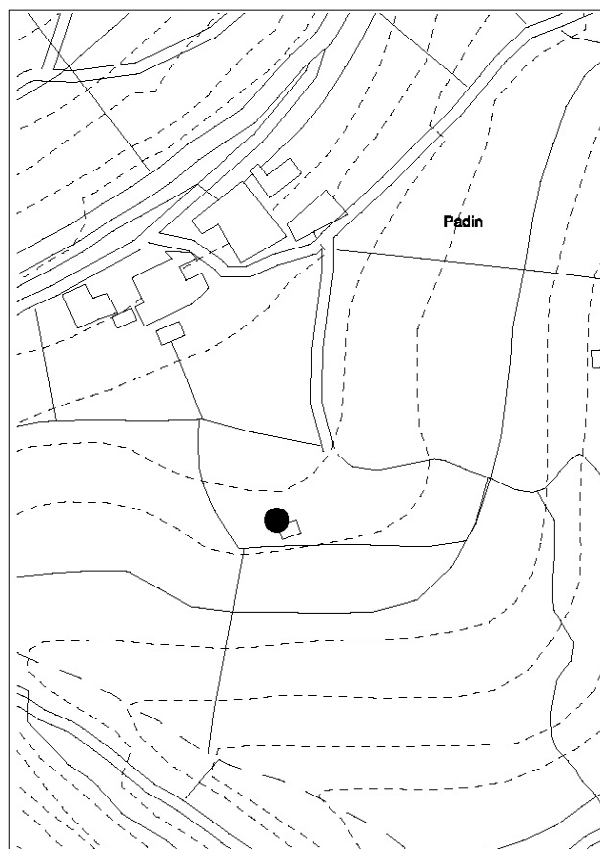

Pequena central eléctrica localizada ao sur do núcleo de Paadín, e que funciona utilizando o desnivel do terreo e da propia canle. A central onde se turbina a auga está situada a unha cota máis baixa favorecendo a existencia dun salto de auga dende a canle. Toda a construción está realizada con muros de mampostería de pedra.



CONCELLO DE MONDOÑEDO  
PLAN XERAL DE ORDENACIÓN MUNICIPAL

CATÁLOGO DE BENS CULTURAIS, NATURAIS E PAISAXÍSTICOS

**OUTROS: PONTES, CENTRAIS ELÉCTRICAS**

DENOMINACIÓN: PONTE DE COUTADA  
LOCALIZACIÓN: COUTADA  
PARROQUIA: FIGUEIRAS (SAN MARTIÑO)  
TITULARIDADE: PÚBLICA

CÓDIGO **O-05**

Nº DE PLANO: **2.18**

SITUACIÓN (COORD. UTM):

X	Y
630.164,00	4.814.744,00

ESTADO DE CONSERVACIÓN: MALO  
GRAO DE PROTECCIÓN: ESTRUTURAL  
CUALIFICACIÓN URBANÍSTICA: SOLO RÚSTICO DE PROTECCIÓN ESPAZOS NATURAIS

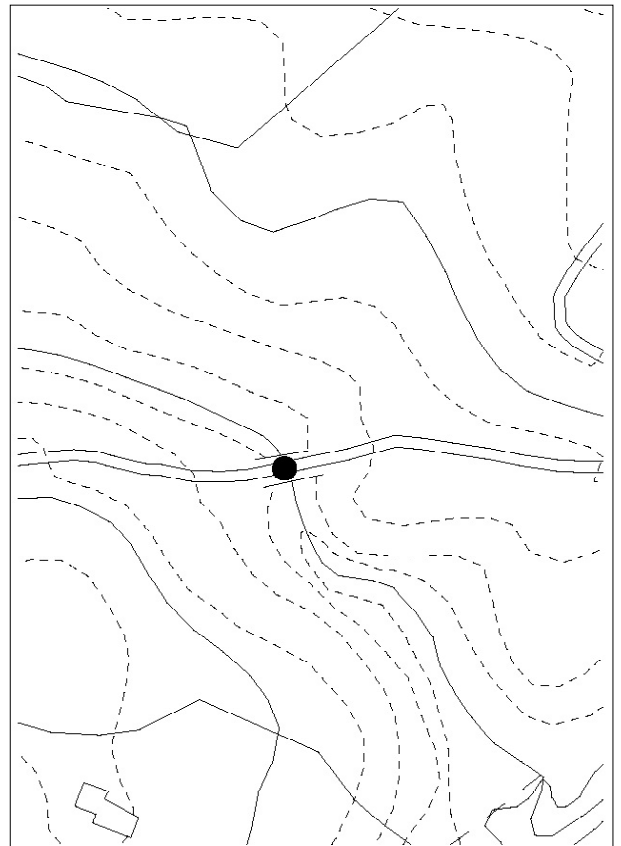

Ponte sobre o rego Figueiras ao norte de Coutada. Trátase dunha construción simétrica de dous vanos cunha pila intermedia de sección rectangular de mampostería de granito e estribos laterais do mesmo material.

CONCELLO DE MONDOÑEDO  
PLAN XERAL DE ORDENACIÓN MUNICIPAL

CATÁLOGO DE BENS CULTURAIS, NATURAIS E PAISAXÍSTICOS

**OUTROS: PONTES, CENTRAIS ELÉCTRICAS**

DENOMINACIÓN: PONTE EN LOUSADA  
LOCALIZACIÓN: LOUSADA  
PARROQUIA: SASDÓNIGAS (SAN LOURENZO)  
TITULARIDADE: PÚBLICA

CÓDIGO **0-06**

Nº DE PLANO: **2.78**

SITUACIÓN (COORD. UTM):

X Y  
628.321,00 4.804.593,00

ESTADO DE CONSERVACIÓN: MALO  
GRAO DE PROTECCIÓN: ESTRUTURAL  
CUALIFICACIÓN URBANÍSTICA: SOLO RÚSTICO DE PROTECCIÓN ESPAZOS NATURAIS

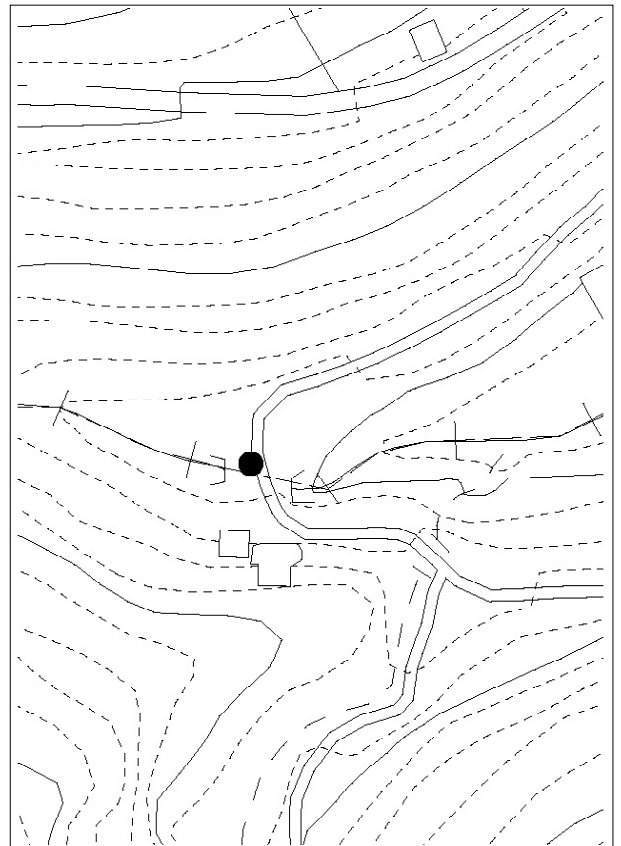

Pequena ponte sobre o rego do Campo do Rezo, límite municipal con Abadín. Construcción cuberta pola vexetación na que se distingue un só arco de medio punto realizado en cantaría de granito.

CONCELLO DE MONDOÑEDO  
PLAN XERAL DE ORDENACIÓN MUNICIPAL

CATÁLOGO DE BENS CULTURAIS, NATURAIS E PAISAXÍSTICOS

**OUTROS: PONTES, CENTRAIS ELÉCTRICAS**

DENOMINACIÓN: PONTE DE ARCO

LOCALIZACIÓN: ARCO

PARROQUIA: MASMA (SANTO ANDRÉ)

TITULARIDADE: PÚBLICA

CÓDIGO **O-07**

Nº DE PLANO: **2.15**

SITUACIÓN (COORD. UTM):

X	Y
635.120,00	4.816.019,00

ESTADO DE CONSERVACIÓN: BO

GRAO DE PROTECCIÓN: ESTRUTURAL

CUALIFICACIÓN URBANÍSTICA: SOLO RÚSTICO DE PROTECCIÓN ESPAZOS NATURAIS

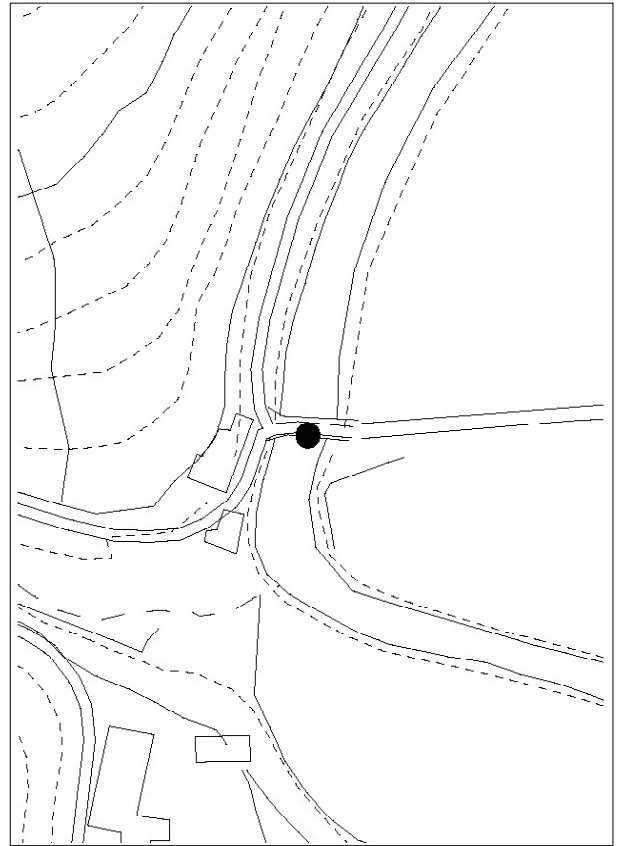

Ponte de dous vanos sobre o río Masma que comunica os núcleos de Arco e Outeiro. Consta dunha pila central de mampostería de granito e estribos laterais do mesmo material.

CONCELLO DE MONDOÑEDO  
PLAN XERAL DE ORDENACIÓN MUNICIPAL

CATÁLOGO DE BENS CULTURAIS, NATURAIS E PAISAXÍSTICOS

**OUTROS: PONTES, CENTRAIS ELÉCTRICAS**

DENOMINACIÓN: PONTE EN ACEAS DE XACINTO  
LOCALIZACIÓN: VIÑAS DE VEIGA-ACEAS DE XACINTO  
PARROQUIA: SANTIAGO DE MONDOÑEDO (SANTIAGO)  
TITULARIDADE: PÚBLICA

CÓDIGO **O-08**

Nº DE PLANO: **2.44**

SITUACIÓN (COORD. UTM):

X Y  
633.253,00 4.810.369,00

ESTADO DE CONSERVACIÓN: REGULAR  
GRAO DE PROTECCIÓN: AMBIENTAL  
CUALIFICACIÓN URBANÍSTICA: SOLO RÚSTICO DE PROTECCIÓN ORDINARIA

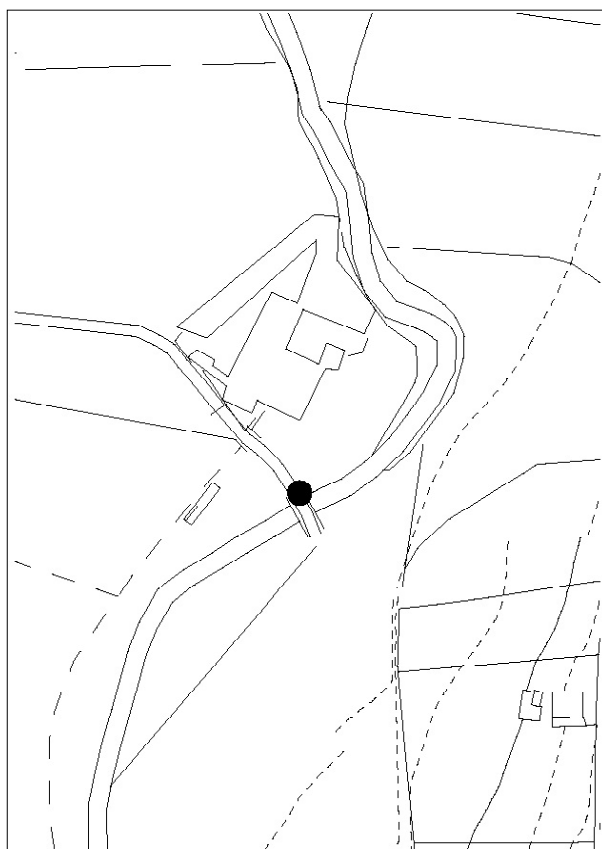

Ponte sobre o río Valiñadares de acceso ao conxunto ao que pertencen o muiño M-20 e o lavadoiro L-30. Se aprecian restos da antiga pila intermedia de mampostería de granito, aínda que actualmente consta dun só vano realizado totalmente en formigón.



CONCELLO DE MONDOŃEDO  
PLAN XERAL DE ORDENACIÓN MUNICIPAL

CATÁLOGO DE BENS CULTURAIS, NATURAIS E PAISAXÍSTICOS

**OUTROS: PONTES, CENTRAIS ELÉCTRICAS**

DENOMINACIÓN: PONTE-ARCO SOBRE CAMIÑO  
LOCALIZACIÓN: ROZADAS  
PARROQUIA: REMEDIOS (OS) (NOSA SEÑORA DOS REMEDIOS)  
TITULARIDADE: PÚBLICA

CÓDIGO **0-09**

Nº DE PLANO: **2.49**

SITUACIÓN (COORD. UTM):

X Y  
629.587,00 4.809.392,00

ESTADO DE CONSERVACIÓN: REGULAR  
GRAO DE PROTECCIÓN: ESTRUTURAL  
CUALIFICACIÓN URBANÍSTICA: SOLO RÚSTICO DE PROTECCIÓN ORDINARIA

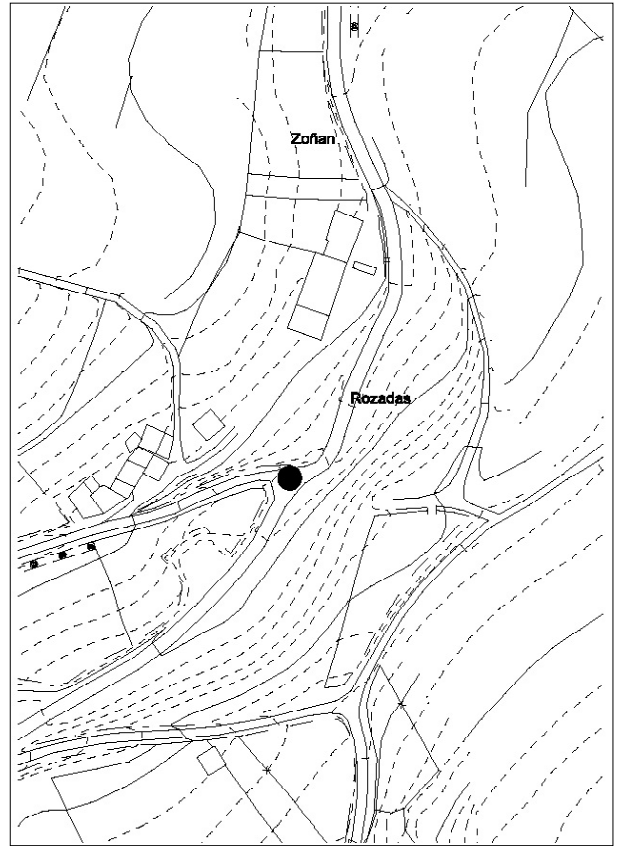

Ponte dun só arco sobre a estrada PR-31-06 no cruce de Rozadas-Os Prados. Está composto por unha bóveda de medio punto central realizada con grandes pezas de cantaría de granito, sobre a que se distingue unha conrixa lixeiramente moldurada. O resto da construción é de muros de mampostería do mesmo material.

CONCELLO DE MONDOÑEDO  
PLAN XERAL DE ORDENACIÓN MUNICIPAL

CATÁLOGO DE BENS CULTURAIS, NATURAIS E PAISAXÍSTICOS

OUTROS: PONTES, CENTRAIS ELÉCTRICAS

DENOMINACIÓN: PONTE DE SAN LÁZARO  
LOCALIZACIÓN: SAN LÁZARO  
PARROQUIA: REMEDIOS (OS) (NOSA SEÑORA DOS REMEDIOS)  
TITULARIDADE: PÚBLICA

CÓDIGO **O-10**

Nº DE PLANO: **2.38**

SITUACIÓN (COORD. UTM):

X Y  
633.245,00 4.811.174,00

ESTADO DE CONSERVACIÓN: BO  
GRAO DE PROTECCIÓN: ESTRUTURAL  
CUALIFICACIÓN URBANÍSTICA: SOLO URBANO

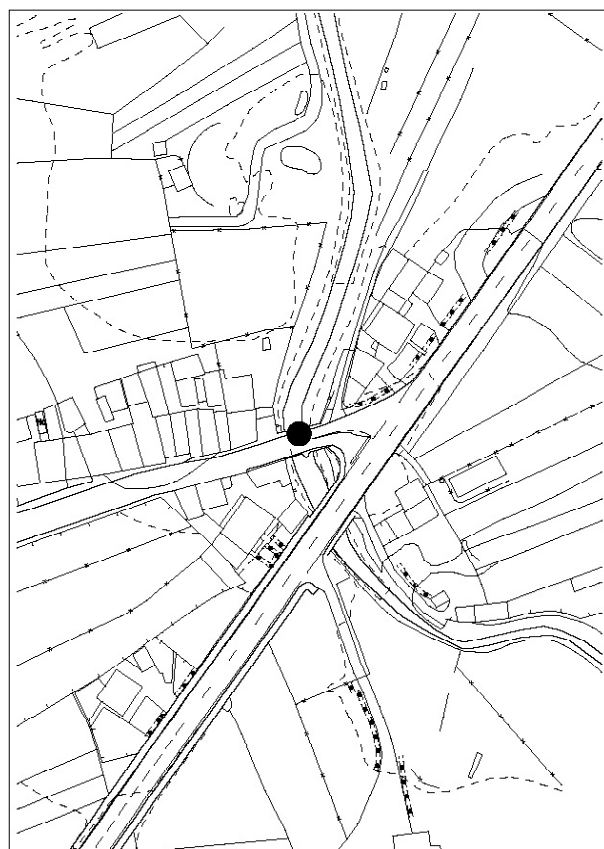

Ponte sobre o río Valiñadares no Barrio de San Lázaro por onde entra o Camiño de Santiago e no que existía un Lazareto dende o século XVI para enfermos de lepra. A ponte actual foi construída polo bispo Fray Antonio Sarmiento no século XVIII. Totalmente realizada en cantaría de granito, a ponte está composta por unha pila intermedia de sección triangular e dous arcos de medio punto. No centro da ponte se levantan dúas torres apoiadas sobre os extremos da pila que mostran os escudos da Vila de Mondoñedo.

CONCELLO DE MONDOÑEDO  
PLAN XERAL DE ORDENACIÓN MUNICIPAL

CATÁLOGO DE BENS CULTURAIS, NATURAIS E PAISAXÍSTICOS

OUTROS: PONTES, CENTRAIS ELÉCTRICAS

DENOMINACIÓN: PONTE DO PASATEMPO  
LOCALIZACIÓN: OS MUÍÑOS  
PARROQUIA: SANTIAGO DE MONDOÑEDO (SANTIAGO)  
TITULARIDADE: PÚBLICA

CÓDIGO O-11

Nº DE PLANO: 2.50

SITUACIÓN (COORD. UTM):

X Y  
633.091,00 4.809.525,00

ESTADO DE CONSERVACIÓN: BO  
GRAO DE PROTECCIÓN: ESTRUTURAL  
CUALIFICACIÓN URBANÍSTICA: SOLO URBANO

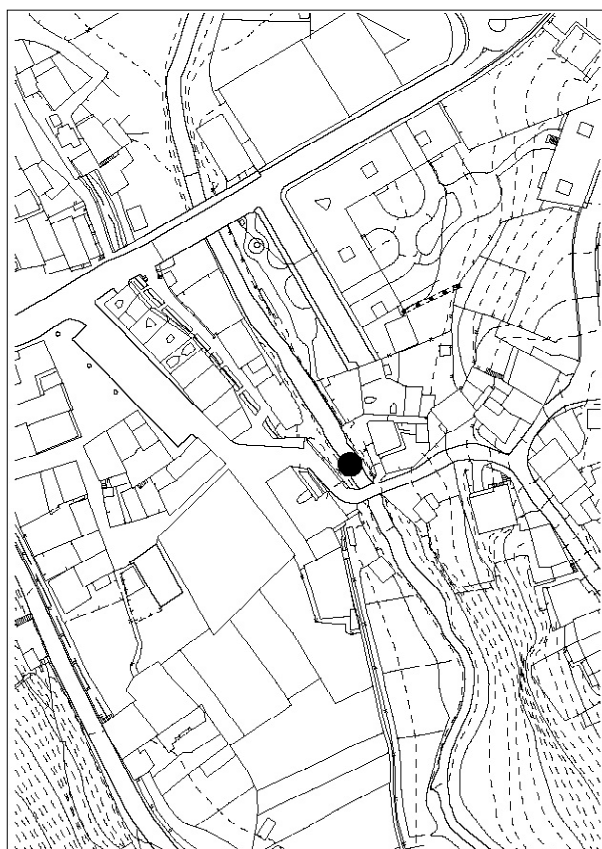
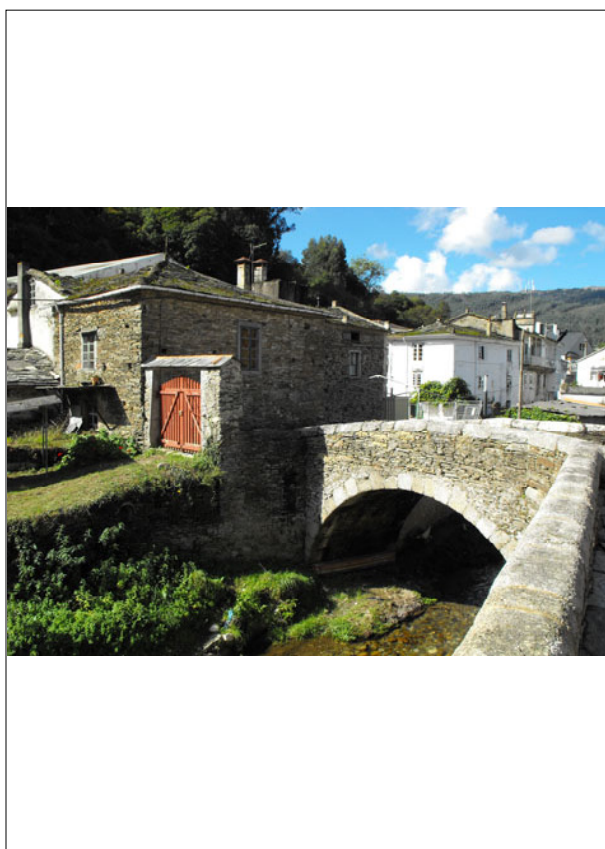

Ponte romana sobre o río Valiñadares no barrio mindoniense de Os Muíños. Coñecido antigamente como "Ponte dos Ruzos", está situado sobre o trazado dunha antiga calzada romana e realizado con mampostería de granito e bloques de cantaría do mesmo material nos remates. Consta dun só arco de medio punto central con acceso lateral mediante escaleiras de granito. Foi testemuña dun importante feito histórico que evoca a memoria do Mariscal Pardo de Cela pois foi aquí onde Isabel de Castro, esposa do Mariscal, que traía o indulto real para o seu marido por mediación da súa prima a Raíña Isabel la Católica, foi detida mentres o seu marido era decapitado na praza da catedral. Dende entón, o antigo "Ponte dos Ruzos" foi coñecido por "Ponte do Pasatempo", recordando o tráxico final do decapitado Mariscal Pardo de Cela por orde dos Reis Católicos.



CONCELLO DE MONDOÑEDO  
PLAN XERAL DE ORDENACIÓN MUNICIPAL

CATÁLOGO DE BENS CULTURAIS, NATURAIS E PAISAXÍSTICOS

**OUTROS: PONTES, CENTRAIS ELÉCTRICAS**

DENOMINACIÓN: PONTE EN VALORIA  
LOCALIZACIÓN: VALORIA  
PARROQUIA: MONDOÑEDO  
TITULARIDADE: PÚBLICA

CÓDIGO **O-12**

Nº DE PLANO: **2.44**

SITUACIÓN (COORD. UTM):

X Y  
633.122,00 4.809.956,00

ESTADO DE CONSERVACIÓN: BO  
GRAO DE PROTECCIÓN: ESTRUTURAL  
CUALIFICACIÓN URBANÍSTICA: SOLO RÚSTICO DE PROTECCIÓN DE AUGAS

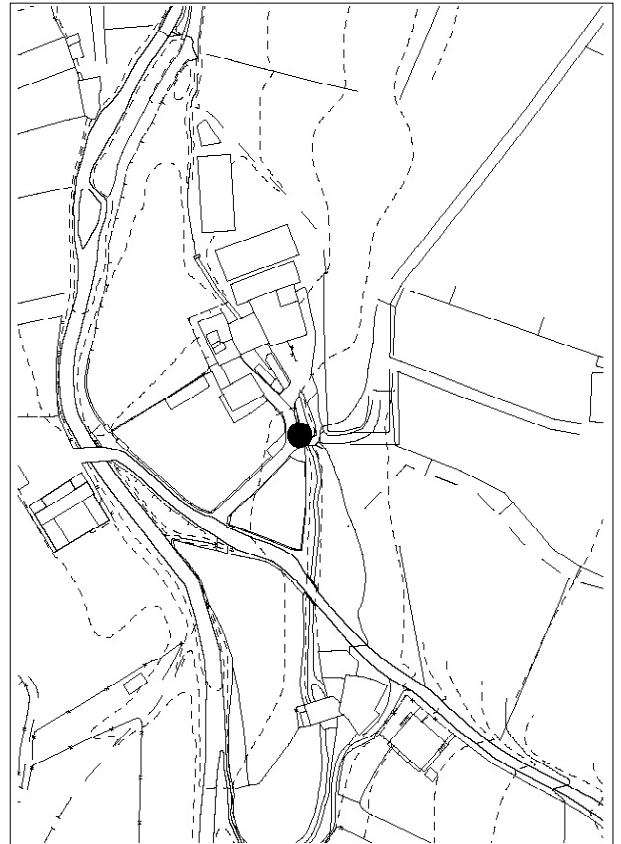

Pequena ponte situada sobre a canle que abastece ao muíño M-52 en Valoria, nos arredores do núcleo urbano. Trátase dunha ponte peonil dun só arco realizada en mampostería de granito.