

CONCELLO DE MONDOÑEDO
PLAN XERAL DE ORDENACIÓN MUNICIPAL

CATÁLOGO DE BENS CULTURAIS, NATURAIS E PAISAXÍSTICOS

ARQUITECTURA CIVIL: CASAS,PAZOS,CONXUNTOS CASAS NÚCLEOS

DENOMINACIÓN: BARRIO DOS MUÍÑOS
LOCALIZACIÓN: MONDOÑEDO (CIDADE)
PARROQUIA: MONDOÑEDO
TITULARIDADE: PRIVADA

CÓDIGO **B-00**

Nº DE PLANO: **2.50**

SITUACIÓN (COORD. UTM):

X Y
632.988,00 4.809.647,00

ESTADO DE CONSERVACIÓN: REGULAR
GRAO DE PROTECCIÓN: AMBIENTAL
CUALIFICACIÓN URBANÍSTICA: SOLO URBANO

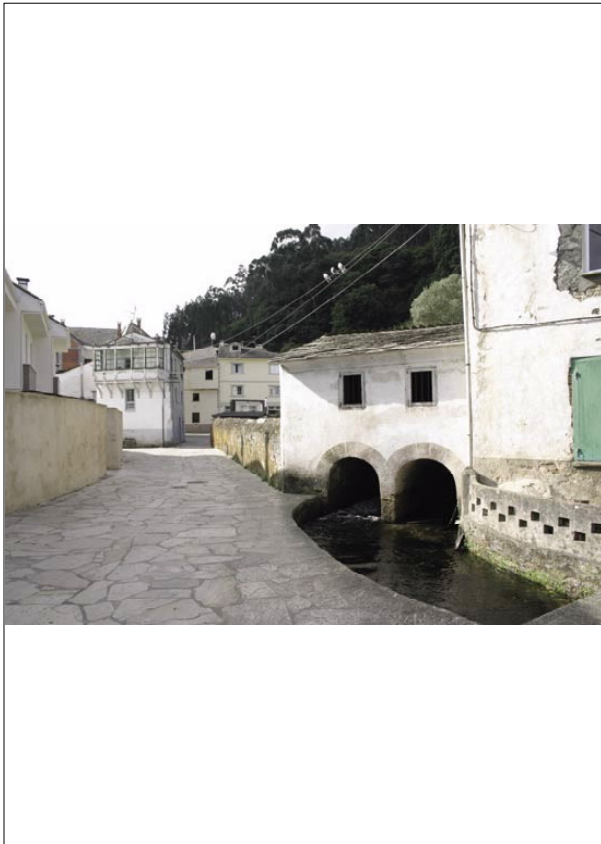

Barrio de expansión da cidade histórica de Mondoñedo a carón do Masma, conta con varios conxuntos edificados de tipo tradicional e arquitectura vencellada ao aproveitamento do río (muíños e lavadoiros). Ten ademais pontes e elementos etnográficos de interese.

CONCELLO DE MONDOÑEDO
PLAN XERAL DE ORDENACIÓN MUNICIPAL

CATÁLOGO DE BENS CULTURAIS, NATURAIS E PAISAXÍSTICOS

ARQUITECTURA CIVIL: CASAS,PAZOS,CONXUNTOS CASAS NÚCLEOS

DENOMINACIÓN: CASA REITORAL DE SAN ANDRÉS DE MASMA
LOCALIZACIÓN: SANTO ANDRÉ
PARROQUIA: MASMA (SANTO ANDRÉ)
TITULARIDADE: INSTITUCIONAL

CÓDIGO **B-01**

Nº DE PLANO: **2.26**

SITUACIÓN (COORD. UTM):

X Y
634.673,00 4.814.516,00

ESTADO DE CONSERVACIÓN: REGULAR
GRAO DE PROTECCIÓN: ESTRUTURAL
CUALIFICACIÓN URBANÍSTICA: SOLO DE NÚCLEO RURAL HISTÓRICO TRADICIONAL



Conxunto de edificacións tradicionais que data do ano 1800 situadas ao norleste de Santo André, nunha grande finca con viñas. A edificación principal consta de dous corpos de planta cadrada e dúas alturas realizados con muros de mampostería de pedra enfoscados e pintados e cuberta a tres augas de pizarra sobre estrutura de madeira. Existen ademais varias edificacións auxiliares adicadas a almacén das mesmas características construtivas, unha delas adosada á edificación principal

CONCELLO DE MONDOÑEDO
PLAN XERAL DE ORDENACIÓN MUNICIPAL

CATÁLOGO DE BENS CULTURAIS, NATURAIS E PAISAXÍSTICOS

ARQUITECTURA CIVIL: CASAS,PAZOS,CONXUNTOS CASAS NÚCLEOS

DENOMINACIÓN: CASA REITORAL NO BURGO
LOCALIZACIÓN: O BURGO
PARROQUIA: OIRÁN (SANTO ESTEVO)
TITULARIDADE: INSTITUCIONAL

CÓDIGO **B-02**

Nº DE PLANO: **2.2**

SITUACIÓN (COORD. UTM):

X Y
634.163,00 4.819.622,00

ESTADO DE CONSERVACIÓN: REGULAR
GRAO DE PROTECCIÓN: ESTRUTURAL
CUALIFICACIÓN URBANÍSTICA: SOLO DE NÚCLEO RURAL HISTÓRICO TRADICIONAL

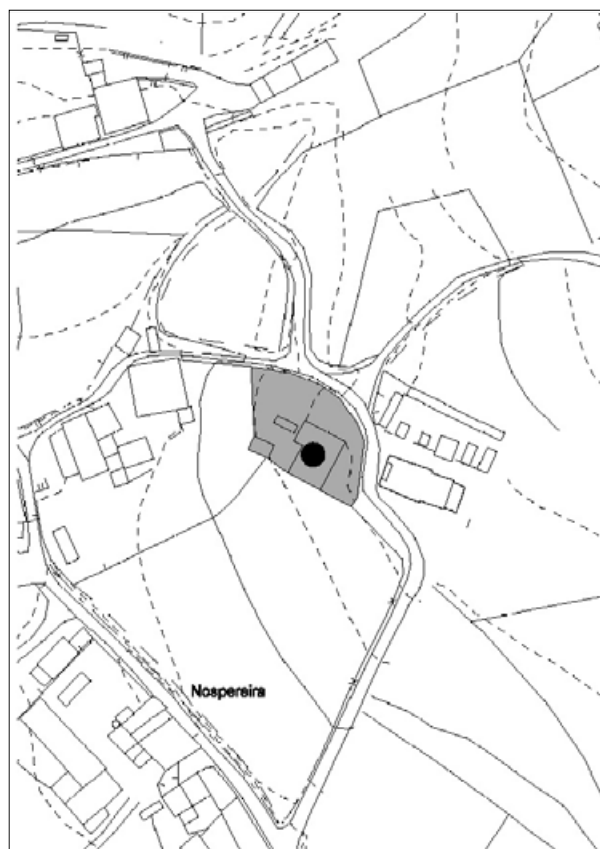

Vivenda situada ao leste do núcleo de O Burgo no contorno da Igrexa e Cemiterio Parroquiais. Construcción que data do ano 1879 de planta en L e dúas alturas, realizada con muros de mampostería de pedra con detalles en sillería nos cantos e recercados. Cuberta a catro augas de pizarra sobre estrutura de madeira e remates de tella nas limatesas e cumbreira, coroada por tres pináculos.

Fachada principal enfrontada coa Igrexa Parroquial de San Estevo R-29. Está composta por catro ventás distribuídas regularmente na planta superior e unha porta alintelada e pequena ventá lateral na planta de acceso.

Dentro da parcela, con muro de peche de pedra, existen ademais un hórreo e unha edificación en ruínas.

CONCELLO DE MONDOÑEDO
PLAN XERAL DE ORDENACIÓN MUNICIPAL

CATÁLOGO DE BENS CULTURAIS, NATURAIS E PAISAXÍSTICOS

ARQUITECTURA CIVIL: CASAS,PAZOS,CONXUNTOS CASAS NÚCLEOS

DENOMINACIÓN: CASA, POMBEIRO E HÓRREO
LOCALIZACIÓN: ARCO
PARROQUIA: MASMA (SANTO ANDRÉ)
TITULARIDADE: PRIVADA

CÓDIGO **B-03**

Nº DE PLANO: **2.21**

SITUACIÓN (COORD. UTM):

X Y
635.232,00 4.815.749,00

ESTADO DE CONSERVACIÓN: BO
GRAO DE PROTECCIÓN: ESTRUTURAL
CUALIFICACIÓN URBANÍSTICA: SOLO DE NÚCLEO RURAL HISTÓRICO TRADICIONAL

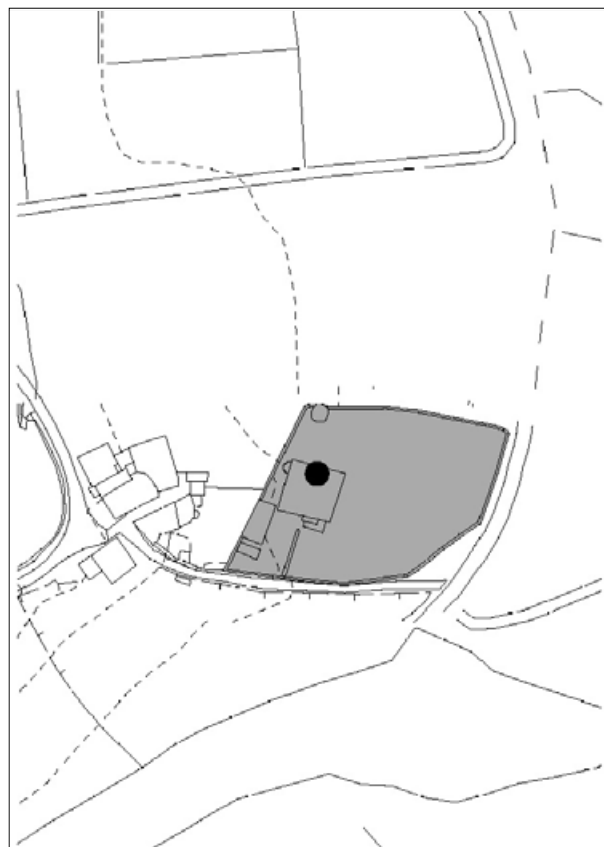
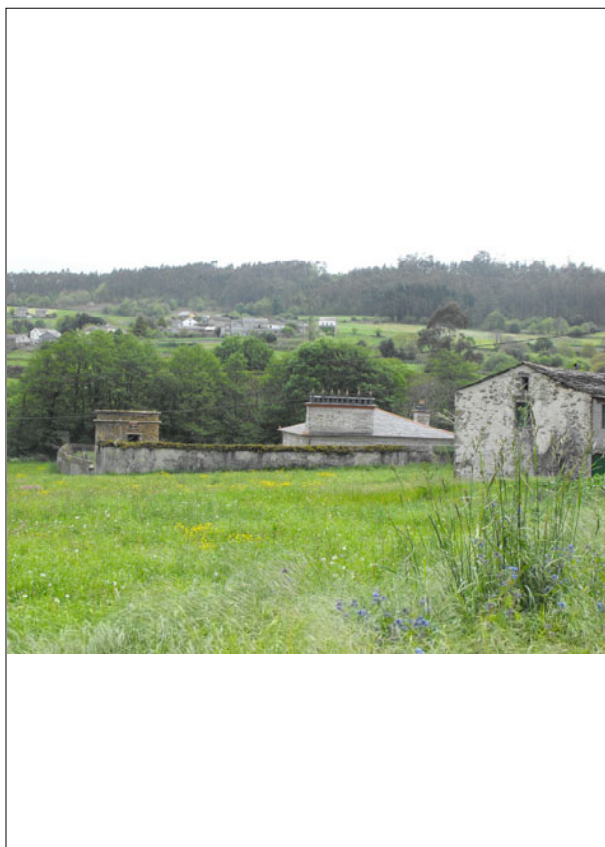

Conxunto de vivenda, pombeiro e hórreo situado sobre a marxe norte do río Masma en Arco. Edificación principal de planta cadrada e dúas plantas, realizada con muros de mampostería de pedra e cuberta a catro augas de pizarra, sobre a que destaca unha chimenea de grandes dimensións e sección rectangular.

Acceso á vivenda pola fachada sur onde se atopa o hórreo e un pequeno almacén de planta rectangular. Fachada e edificacións situadas fronte ao acceso principal á parcela, que se realiza dende un camiño paralelo ao río.

O pombal, de planta circular realizado con fábrica de mampostería de pedra, está situado na parte posterior de parcela.

Actualmente carece de cuberta, xeralmente de forma cónica e cubricción de tella sobre estrutura de madeira. Ten un estreito asoleirado perimetral cos ocós de acceso das pombas situado na parte superior.

CONCELLO DE MONDOÑEDO
PLAN XERAL DE ORDENACIÓN MUNICIPAL

CATÁLOGO DE BENS CULTURAIS, NATURAIS E PAISAXÍSTICOS

ARQUITECTURA CIVIL: CASAS,PAZOS,CONXUNTOS CASAS NÚCLEOS

DENOMINACIÓN: PAZO DE BO AIRE

LOCALIZACIÓN: SANTO ANDRÉ

PARROQUIA: MASMA (SANTO ANDRÉ)

TITULARIDADE: PRIVADA

CÓDIGO **B-04**

Nº DE PLANO: **2.26**

SITUACIÓN (COORD. UTM):

X Y

634.441,00 4.814.497,00

ESTADO DE CONSERVACIÓN: REGULAR

GRAO DE PROTECCIÓN: INTEGRAL

CUALIFICACIÓN URBANÍSTICA: SOLO RÚSTICO DE PROTECCIÓN PATRIMONIAL

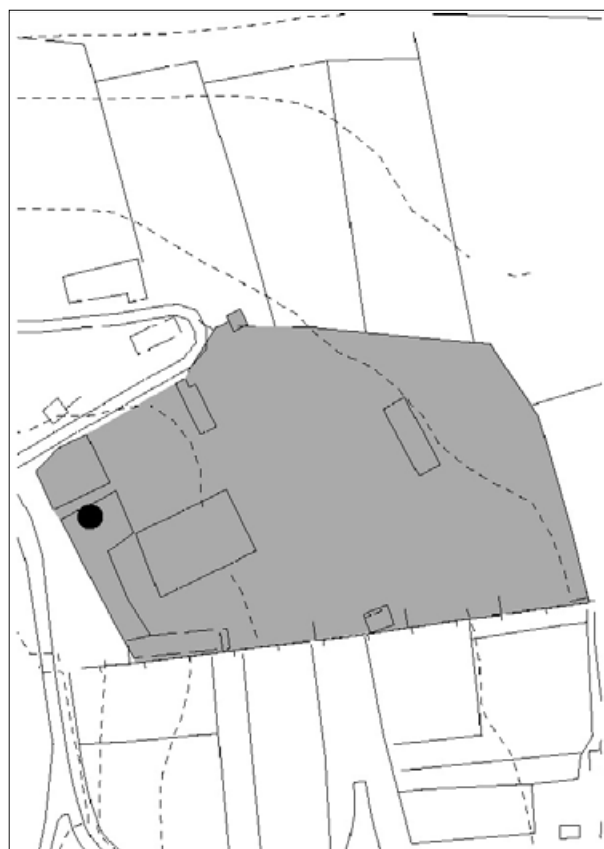

O conxunto do pazo está situado sobre o Val do Masma ao noroeste do núcleo de Santo André, cabeza de parroquia. Foi construída a mediados do século XVIII polo arquitecto Fray Lorenzo de Santa Teresa, como residencia estival do Bispo Sarmiento.

Trátase dun edificio de planta en "U" pechado en planta baixa, estando formado por un pavillón con dous salientes e entre eles unha grande azotea. Consta de tres plantas. Fachada principal con grande balconada de ferro forxado. Na parte posterior, baixo a terraza, destacan tres arcos de medio punto e grande escudo de pedra da familia do Bispo. Posúe un enorme terreo amurallado cun muro de peche con dúas torres nos ángulos, un pombal de planta cadrada E-06 e unha fonte L-40. Destaca o acceso ao conxunto, cun grande arco carpanel de pedra na porta, que remata en perfil triangular coroado por tres pináculos de bola.

Foi restaurado e rehabilitado hai anos utilizando parte das dependencias para unha asociación contra a drogadicción.

CONCELLO DE MONDOÑEDO
PLAN XERAL DE ORDENACIÓN MUNICIPAL

CATÁLOGO DE BENS CULTURAIS, NATURAIS E PAISAXÍSTICOS

ARQUITECTURA CIVIL: CASAS,PAZOS,CONXUNTOS CASAS NÚCLEOS

DENOMINACIÓN: PAZO DE SAN ISIDRO
LOCALIZACIÓN: COUTO DE OUTEIRO
PARROQUIA: CARME (O) (NOSA SEÑORA DO CARME)
TITULARIDADE: PRIVADA

CÓDIGO **B-05**

Nº DE PLANO: **2.44**

SITUACIÓN (COORD. UTM):

X Y
633.374,00 4.809.669,00

ESTADO DE CONSERVACIÓN: BO
GRAO DE PROTECCIÓN: INTEGRAL
CUALIFICACIÓN URBANÍSTICA: SOLO RÚSTICO DE PROTECCIÓN PATRIMONIAL

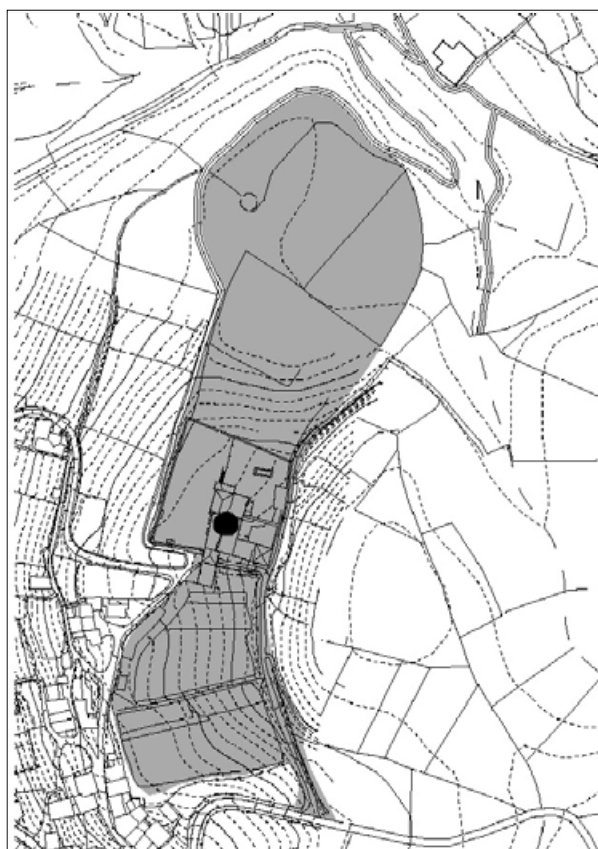

Edificio situado nunha altura que domina o val en que se sitúa Mondoñedo, de planta irregular composto por unha serie de corpos de planta rectangular realizados con muros de cachotería con restos de recibado e con cuberta de lousa de pizarra. O conxunto de edificacións encerra un patio na parte posterior, con capela R-37 e pombal E-06. Antano propiedade dos herdeiros da familia de Aguiar. Acceso principal do conxunto sobre o camiño que bordea o couto polo leste, cunha grande portada alintelada sobre a que está esculpido o escudo de Mondoñedo, con cornixa superior e pináculos laterais e central sobre o que pousa unha pequena cruz de ferro. A capela foi fundada en 1664 polo capitán Fernández de Vaamonde, rexedor de Mondoñedo e señor do couto de Outeiro. A capela é de planta rectangular, destacando no seu interior catro laudas sepulcrais do s. XIX, un retablo maior barroco e un lateral renacentista con esculturas. Todo o recinto atópase amurallado.

CONCELLO DE MONDOÑEDO
PLAN XERAL DE ORDENACIÓN MUNICIPAL

CATÁLOGO DE BENS CULTURAIS, NATURAIS E PAISAXÍSTICOS

ARQUITECTURA CIVIL: CASAS,PAZOS,CONXUNTOS CASAS NÚCLEOS

DENOMINACIÓN: CASA DO PACIO
LOCALIZACIÓN: O PACIO
PARROQUIA: SAN VICENTE DE TRIGÁS (SAN VICENTE)
TITULARIDADE: PRIVADA

CÓDIGO **B-06**

Nº DE PLANO: **2.64**

SITUACIÓN (COORD. UTM):

X Y
630.957,00 4.805.956,00

ESTADO DE CONSERVACIÓN: BO
GRAO DE PROTECCIÓN: AMBIENTAL
CUALIFICACIÓN URBANÍSTICA: SOLO RÚSTICO DE PROTECCIÓN PATRIMONIAL

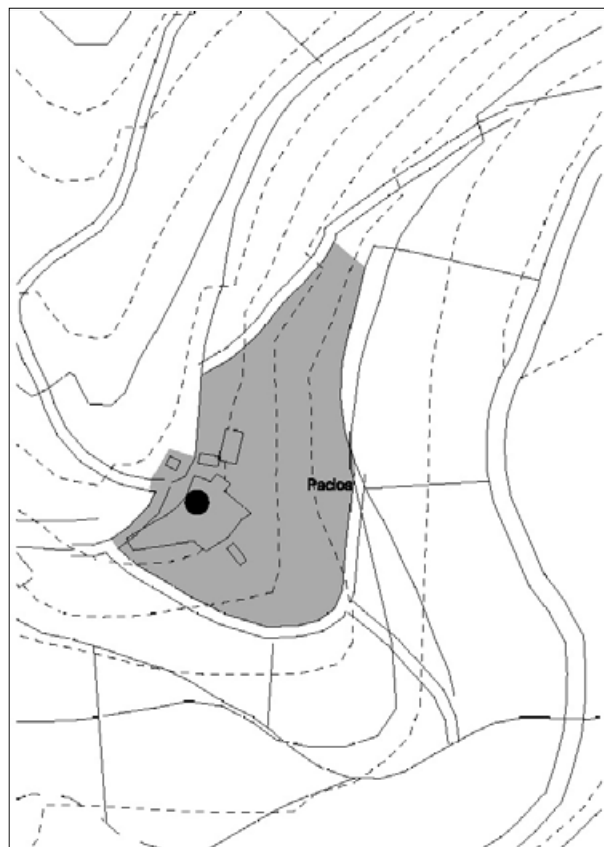

Conxunto de edificacións tradicionais que datan do ano 1790, situado no contorno do río Carballo Abrea, sobre a ladeira do monte da Pena Rocha. O conxunto está formado por unha edificación principal de planta trapezoidal e dúas alturas, adicada a vivenda e varias construcións anexas, entre as que se atopa un hórreo. Sistema construtivo a base de muros de mampostería de pedra vistos e cuberta a dúas augas de pizarra sobre estrutura de madeira.

CONCELLO DE MONDOÑEDO
PLAN XERAL DE ORDENACIÓN MUNICIPAL

CATÁLOGO DE BENS CULTURAIS, NATURAIS E PAISAXÍSTICOS

ARQUITECTURA CIVIL: CASAS,PAZOS,CONXUNTOS CASAS NÚCLEOS

DENOMINACIÓN: CASA CON HÓRREO E PORTA EN ARCO DE MEDIO PUNTO
LOCALIZACIÓN: O BURGO
PARROQUIA: OIRÁN (SANTO ESTEVO)
TITULARIDADE: PRIVADA

CÓDIGO **B-07**

Nº DE PLANO: **2.5**

SITUACIÓN (COORD. UTM):

X Y
633.982,00 4.819.524,00

ESTADO DE CONSERVACIÓN: BO
GRAO DE PROTECCIÓN: AMBIENTAL
CUALIFICACIÓN URBANÍSTICA: SOLO DE NÚCLEO RURAL HISTÓRICO TRADICIONAL



Vivenda situada ao sur de O Burgo sobre o cruce principal de acceso ao núcleo. Edificación principal de planta cadrada e dúas alturas con pequeno anexo na fachada posterior. Está realizada con muros de mampostería de pedra enfoscados e pintados con remates de sillería nos recercados, cantos e cornixas, e cuberta a tres augas de pizarra. Acceso mediante portas alinteladas na fachada principal e lateral, a primeira de maiores dimensións. Ventás de sección rectangular de dúas follas de carpintería de madeira e balcaneiras con varanda de ferro sobre as portas de acceso. Dentro da finca existen varias edificacións auxiliares realizadas con sistemas construtivos similares e un hórreo. Hórreo dun só vano e estrutura mixta de entrepanos de madeira, colocado sobre unha plataforma de granito adicada a almacén con aleiro superior de remate semicircular nun dos extremos. Pilastras laterais de cantaría de granito e cuberta a dúas augas de lousas de pizarra sobre estrutura de madeira.

CONCELLO DE MONDOÑEDO
PLAN XERAL DE ORDENACIÓN MUNICIPAL

CATÁLOGO DE BENS CULTURAIS, NATURAIS E PAISAXÍSTICOS

ARQUITECTURA CIVIL: CASAS,PAZOS,CONXUNTOS CASAS NÚCLEOS

DENOMINACIÓN: CASA DA VINCULEIRA (CON ESCUDO)
LOCALIZACIÓN: A CALVELA
PARROQUIA: VILAMOR (SANTA MARÍA)
TITULARIDADE: PRIVADA

CÓDIGO **B-08**

Nº DE PLANO: **2.32**

SITUACIÓN (COORD. UTM):

X Y
634.859,00 4.812.739,00

ESTADO DE CONSERVACIÓN: BO
GRAO DE PROTECCIÓN: ESTRUTURAL
CUALIFICACIÓN URBANÍSTICA: SOLO DE NÚCLEO RURAL HISTÓRICO TRADICIONAL

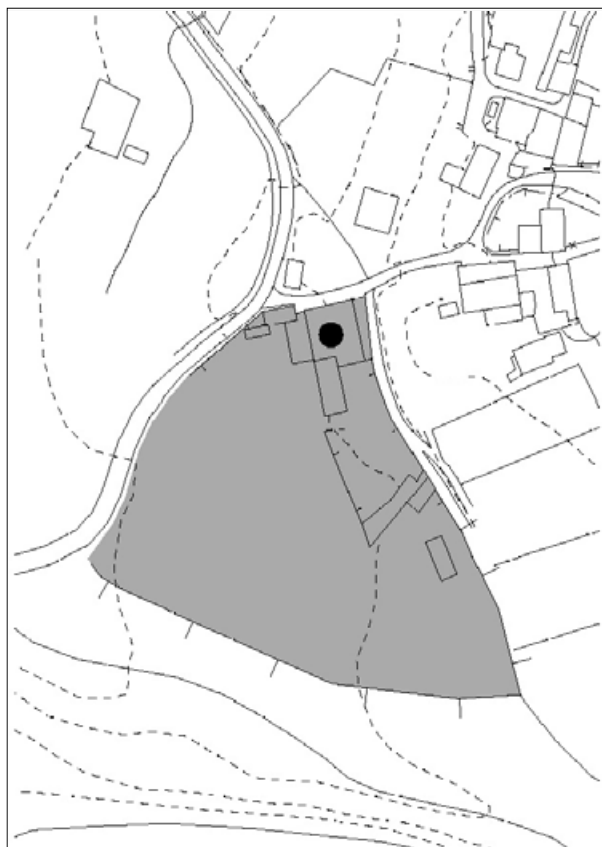

A vivenda, que data do ano 1810, está situada no interior dunha finca de grandes dimensións e muro perimetral de mampostería de pedra, localizada ao sur da Calvela. A finca ten varios accesos, o principal que da fronte á rúa, se realiza a través dun portón de madeira cunha pequena cuberta a dúas augas de pizarra.

No interior da parcela existe un hórreo e varias edificacións adosadas á vivenda: unha realizada en mampostería de pedra vista e cuberta a unha auga con acceso dende a rúa mediante un portón alintelado e outra, de dúas alturas adosado á fachada posterior.

Edificación principal de planta cadrada e dúas alturas realizada con muros de mampostería de pedra enfoscados e pintados con recercados en sillería de granito, e cuberta a catro augas de pizarra con pináculos de pedra ornamentais nos extremos, centros e cumio. Na fachada que da á rúa, composta por catro ventás idénticas con recercado perimetral e tornachoivas metálico, destaca un escudo de cantaría situado nunha posición central.

CONCELLO DE MONDOÑEDO
PLAN XERAL DE ORDENACIÓN MUNICIPAL

CATÁLOGO DE BENS CULTURAIS, NATURAIS E PAISAXÍSTICOS

ARQUITECTURA CIVIL: CASAS,PAZOS,CONXUNTOS CASAS NÚCLEOS

DENOMINACIÓN: CASA DE INDIANOS (VILLA CARMEN)(O CHALET)

LOCALIZACIÓN: O CASTRO

PARROQUIA: LINDÍN (SANTIAGO)

TITULARIDADE: PRIVADA

CÓDIGO **B-09**

Nº DE PLANO: **2.52**

SITUACIÓN (COORD. UTM):

X Y

635.519,00 4.808.678,00

ESTADO DE CONSERVACIÓN: BO

GRAO DE PROTECCIÓN: INTEGRAL

CUALIFICACIÓN URBANÍSTICA: SOLO DE NÚCLEO RURAL HISTÓRICO TRADICIONAL

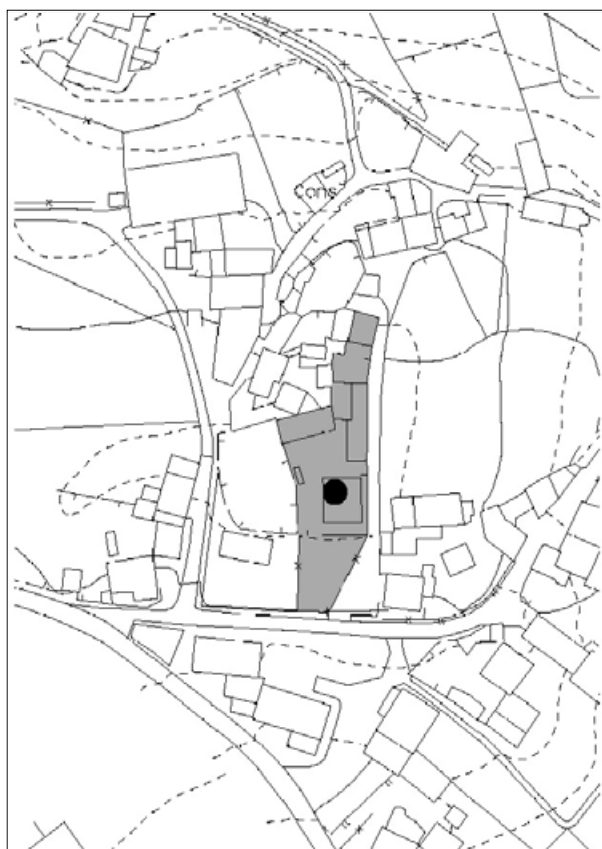

Edificación que data do ano 1934 situada nunha parcela de grandes dimensión, no centro de O Castro. A vivenda, que da fronte á rúa principal do núcleo, conta con varias edificacións anexas localizadas na parte posterior da parcela. Edificación principal de planta cadrada de dúas plantas e cuberta a catro augas de pizarra, sobre a que destaca a buhardilla central con balcón sobre a fachada principal de composición simétrica. O efecto central se reforza debido á existencia de pilastras laterais que sobresaen do plano da fachada, onde se sitúa ademais da buhardilla, o acceso principal da vivenda. Ventás de proporción vertical, balcaneiras na planta superior, con molduras nos recercados e carpintería de madeira, enmarcadas entre impostas horizontais. Destaca a decoración da cornixa e o peto da cuberta, de motivos xeométricos e volutas nos extremos.

CONCELLO DE MONDOÑEDO
PLAN XERAL DE ORDENACIÓN MUNICIPAL

CATÁLOGO DE BENS CULTURAIS, NATURAIS E PAISAXÍSTICOS

ARQUITECTURA CIVIL: CASAS,PAZOS,CONXUNTOS CASAS NÚCLEOS

DENOMINACIÓN: CASA DO REI
LOCALIZACIÓN: GUILLADE
PARROQUIA: VILAMOR (SANTA MARÍA)
TITULARIDADE: PRIVADA

CÓDIGO **B-10**

Nº DE PLANO: **2.27**

SITUACIÓN (COORD. UTM):

X Y
635.369,00 4.814.099,00

ESTADO DE CONSERVACIÓN: MALO
GRAO DE PROTECCIÓN: AMBIENTAL
CUALIFICACIÓN URBANÍSTICA: SOLO DE NÚCLEO RURAL HISTÓRICO TRADICIONAL



Conxunto de edificacións tradicionais que datan do ano 1810, situadas ao oeste de Guillade, na parte baixa do núcleo. Edificación principal de planta rectangular realizada con muros de mampostería de pedra, e cuberta a catro augas de pizarra sobre estrutura de madeira.

Existen de varias construcións auxiliares á vivenda, de dimensións e características constructivas similares, adosadas ás fachadas que dan fronte ao espazo público. Esta disposición favorece o desenvolvemento da vivenda cara o interior da finca, onde se sitúa a fachada principal da edificación.

CONCELLO DE MONDOÑEDO
PLAN XERAL DE ORDENACIÓN MUNICIPAL

CATÁLOGO DE BENS CULTURAIS, NATURAIS E PAISAXÍSTICOS

ARQUITECTURA CIVIL: CASAS,PAZOS,CONXUNTOS CASAS NÚCLEOS

DENOMINACIÓN: ESCOLA INDIANA (ANTIGA)
LOCALIZACIÓN: CERCA DE PEDRIDO
PARROQUIA: REMEDIOS (OS) (NOSA SEÑORA DOS REMEDIOS)
TITULARIDADE: PRIVADA

CÓDIGO **B-11**

Nº DE PLANO: **2.32**

SITUACIÓN (COORD. UTM):

X	Y
633.970,00	4.812.327,00

ESTADO DE CONSERVACIÓN: MALO
GRAO DE PROTECCIÓN: AMBIENTAL
CUALIFICACIÓN URBANÍSTICA: SOLO RÚSTICO DE PROTECCIÓN PATRIMONIAL

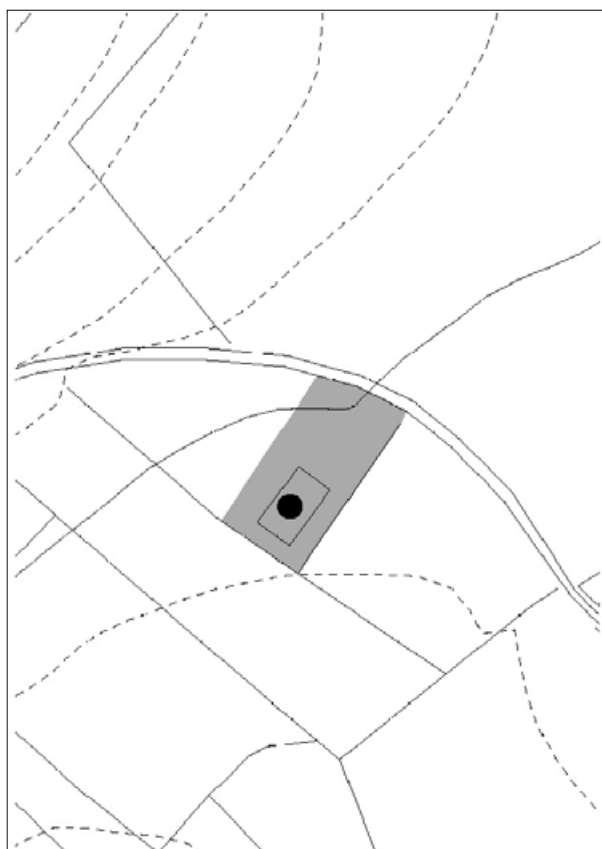
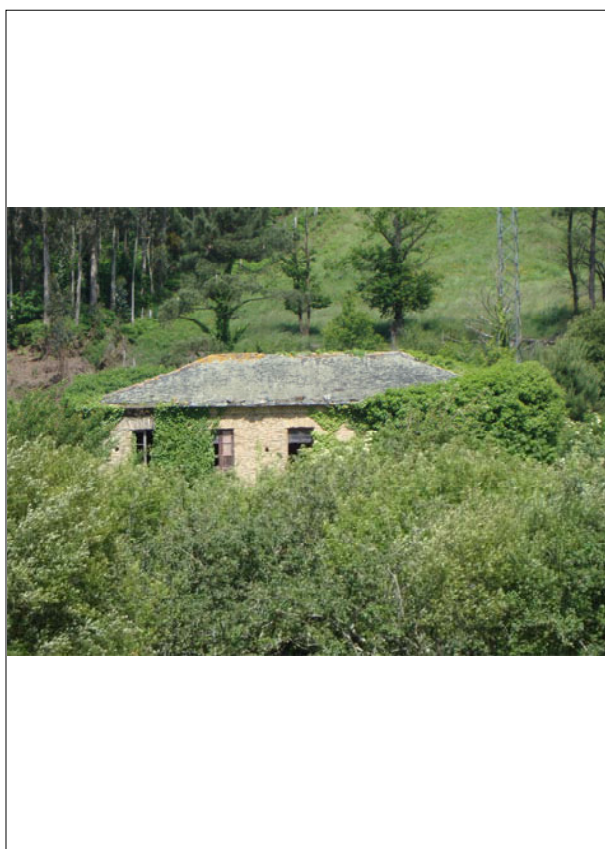

Edificación de planta rectangular, situada ao noroeste de Pedrido que data do ano 1830. Está realizada con muros de mampostería de pedra vista con cuberta a catro augas de pizarra e cumios en tella, sobre estrutura de madeira. Ventás rectangulares de carpinterías de madeira e linteis formados por pezas maiores dispostas de canto.

CONCELLO DE MONDOÑEDO
PLAN XERAL DE ORDENACIÓN MUNICIPAL

CATÁLOGO DE BENS CULTURAIS, NATURAIS E PAISAXÍSTICOS

ARQUITECTURA CIVIL: CASAS,PAZOS,CONXUNTOS CASAS NÚCLEOS

DENOMINACIÓN: CASA EN PEDRIDO
LOCALIZACIÓN: PEDRIDO
PARROQUIA: SANTIAGO DE MONDOÑEDO (SANTIAGO)
TITULARIDADE: PRIVADA

CÓDIGO **B-12**

Nº DE PLANO: **2.32**

SITUACIÓN (COORD. UTM):

X	Y
634.097,00	4.812.308,00

ESTADO DE CONSERVACIÓN: BO
GRAO DE PROTECCIÓN: AMBIENTAL
CUALIFICACIÓN URBANÍSTICA: SOLO DE NÚCLEO RURAL HISTÓRICO TRADICIONAL



Edificación localizada norte de Pedrido, nunha parcela de planta triangular e muros de peche de mampostería de pedra, que conta ademais con varias edificacións auxiliares e un hórreo.

A vivenda, composta por dous corpos, está situada nun lateral da finca, con acceso directo dende a rúa. Construcións de planta rectangular e dúas alturas, realizadas con muros de mampostería de pedra e remates de sillería nos recercados. Cuberta de pizarra a tres augas no corpo principal de maior altura e fachada a rúa, e dúas augas no que da ao interior da parcela.

Destacan un corredor de madeira na fachada lateral orientada ao sur e un escudo sobre a fachada onde se localiza o acceso.

CONCELLO DE MONDOÑEDO
PLAN XERAL DE ORDENACIÓN MUNICIPAL

CATÁLOGO DE BENS CULTURAIS, NATURAIS E PAISAXÍSTICOS

ARQUITECTURA CIVIL: CASAS,PAZOS,CONXUNTOS CASAS NÚCLEOS

DENOMINACIÓN: CASA EN VILOALLE
LOCALIZACIÓN: A IGREXA
PARROQUIA: VILOALLE (SANTA MARÍA)
TITULARIDADE: PRIVADA

CÓDIGO **B-13**

Nº DE PLANO: **2.25**

SITUACIÓN (COORD. UTM):

X Y
632.689,00 4.813.489,00

ESTADO DE CONSERVACIÓN: REGULAR
GRAO DE PROTECCIÓN: AMBIENTAL
CUALIFICACIÓN URBANÍSTICA: SOLO DE NÚCLEO RURAL HISTÓRICO TRADICIONAL



Vivenda que data do ano 1897 situada no centro-oeste do núcleo de A Igrexa. Edificación principal adicada a vivenda de planta rectangular, muros mixtos de mampostería e sillería de granito e cuberta de pizarra sobre estrutura de madeira. Existen, ademais dúas construccions auxiliares anexas á vivenda con sistema construtivo similar.

Vivenda de tres plantas con acceso en planta baixa mediante porta alintelada de madeira. Fachada principal composta por tres ocos na primeira planta con carpintaría enrasada de madeira e un corredor na planta superior sobre catro grandes ménsulas de cantaría. Pequenos pilares de madeira que soportan o aleiro que cubre o corredor, con cerramento frontal e lateral de táboas de madeira.

CONCELLO DE MONDOÑEDO
PLAN XERAL DE ORDENACIÓN MUNICIPAL

CATÁLOGO DE BENS CULTURAIS, NATURAIS E PAISAXÍSTICOS

ARQUITECTURA CIVIL: CASAS,PAZOS,CONXUNTOS CASAS NÚCLEOS

DENOMINACIÓN: CASA REITORAL EN BARRAL DE CIMA
LOCALIZACIÓN: BARRAL DE CIMA
PARROQUIA: LINDÍN (SANTIAGO)
TITULARIDADE: INSTITUCIONAL

CÓDIGO **B-14**

Nº DE PLANO: **2.52**

SITUACIÓN (COORD. UTM):

X Y
635.186,00 4.808.686,00

ESTADO DE CONSERVACIÓN: MALO
GRAO DE PROTECCIÓN: AMBIENTAL
CUALIFICACIÓN URBANÍSTICA: SOLO RÚSTICO DE PROTECCIÓN PATRIMONIAL

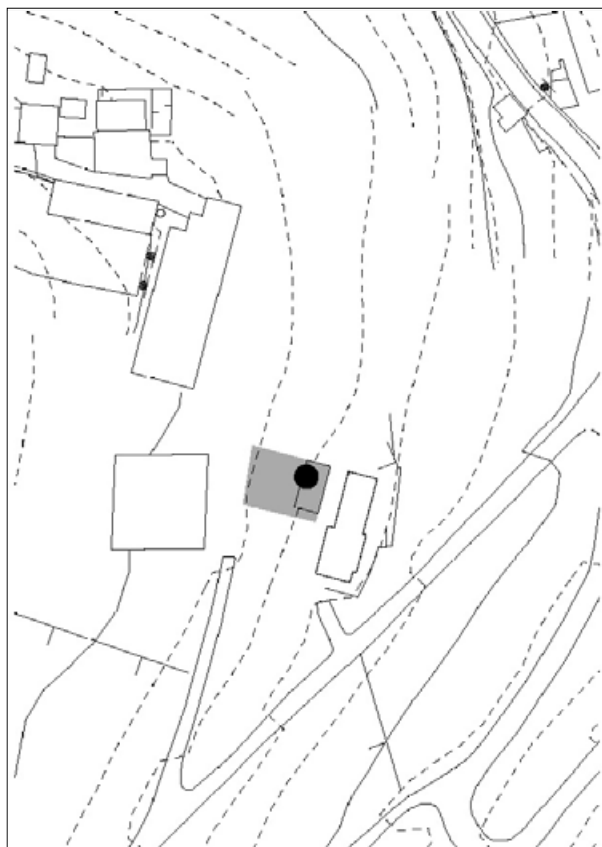

Casa Reitoral de planta rectangular situada no contorno da Igrexa de Santiago R-05. A vivenda data de finais do século XIX e está realizada con muros de mampostería de pedra enfoscados e cuberta a dúas augas de pizarra sobre estrutura de madeira.

A vivenda se localiza a unha cota inferior sobre o muro de peche en contacto coa igrexa. Fachada principal orientada ao oeste, composta por seis ocros de sección rectangular e linteis de madeira, entre os que se atopa a porta de acceso.

CONCELLO DE MONDOÑEDO
PLAN XERAL DE ORDENACIÓN MUNICIPAL

CATÁLOGO DE BENS CULTURAIS, NATURAIS E PAISAXÍSTICOS

ARQUITECTURA CIVIL: CASAS,PAZOS,CONXUNTOS CASAS NÚCLEOS

DENOMINACIÓN: CASA REITORAL DE ARGOMOSO
LOCALIZACIÓN: ARREDORES DE A CUBA
PARROQUIA: ARGOMOSO (SAN PEDRO)
TITULARIDADE: INSTITUCIONAL

CÓDIGO **B-15**

Nº DE PLANO: **2.58**

SITUACIÓN (COORD. UTM):

X Y
633.570,00 4.807.670,00

ESTADO DE CONSERVACIÓN: MALO
GRAO DE PROTECCIÓN: AMBIENTAL
CUALIFICACIÓN URBANÍSTICA: SOLO RÚSTICO DE PROTECCIÓN PATRIMONIAL

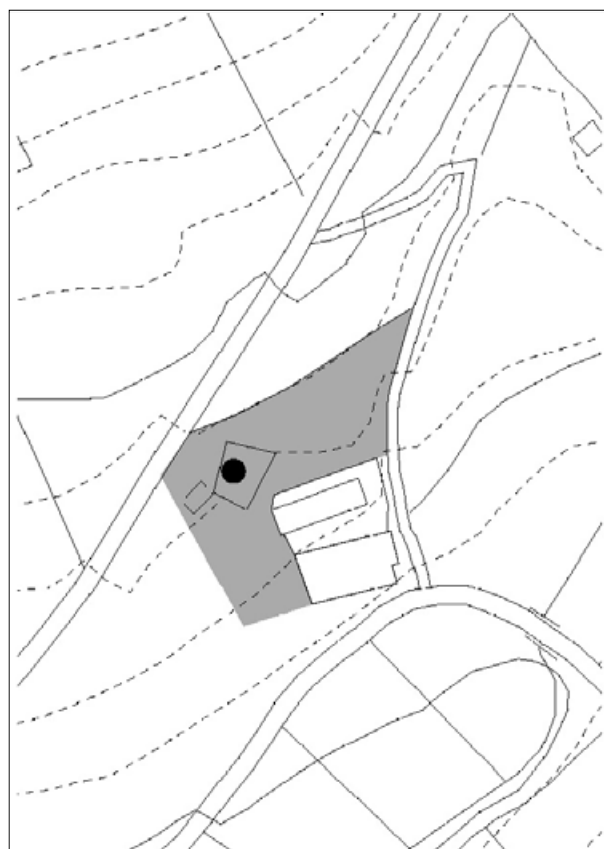

Casa Reitoral de planta trapezoidal, localizada no contorno da Igrexa Parroquial de Argomoso R-09. O acceso principal da vivenda está situado ao noroeste da parcela sobre a estrada que conecta as parroquias de Lindín e Argomoso. A construción data do ano 1850 e está realizada con muros de mampostería de pedra enfoscados e cuberta a catro augas de pizarra sobre estrutura de madeira. Ventás de compoñente vertical con carpintería e linteis de madeira.

CONCELLO DE MONDOÑEDO
PLAN XERAL DE ORDENACIÓN MUNICIPAL

CATÁLOGO DE BENS CULTURAIS, NATURAIS E PAISAXÍSTICOS

ARQUITECTURA CIVIL: CASAS,PAZOS,CONXUNTOS CASAS NÚCLEOS

DENOMINACIÓN: CASA REITORAL DE LINDÍN (ANTIGA)
LOCALIZACIÓN: IGREXA VELLA
PARROQUIA: LINDÍN (SANTIAGO)
TITULARIDADE: INSTITUCIONAL

CÓDIGO **B-16**

Nº DE PLANO: **2.52**

SITUACIÓN (COORD. UTM):

X Y
635.493,00 4.809.009,00

ESTADO DE CONSERVACIÓN: REGULAR
GRAO DE PROTECCIÓN: AMBIENTAL
CUALIFICACIÓN URBANÍSTICA: SOLO RÚSTICO DE PROTECCIÓN PATRIMONIAL

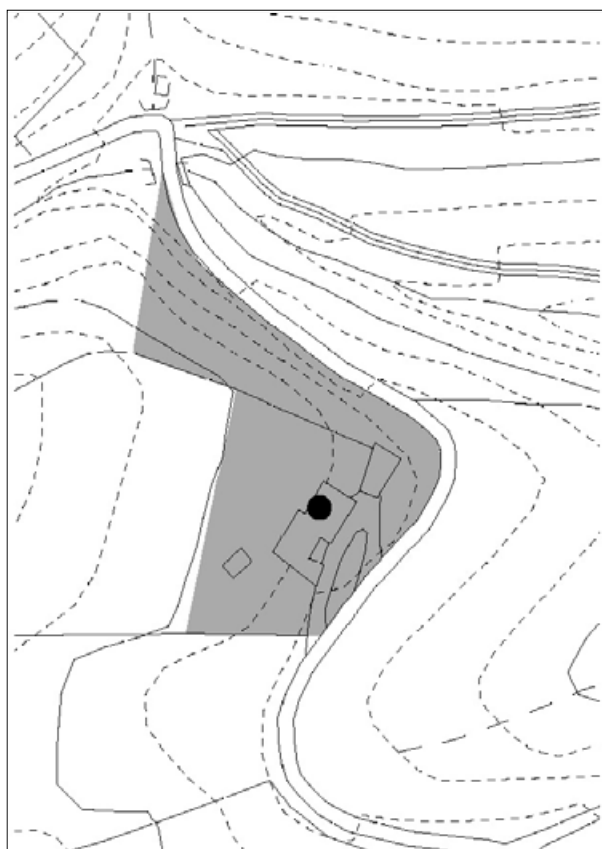

Antiga casa reitoral situado na Igrexa Vella, ao norte de O Castro. No interior da parcela existen, actualmente dúas edificacións de dúas alturas adicadas a vivenda e un cruceiro ao leste sobre unha plataforma de pedra con altarción C-03.

A edificación situada mais ao sur está realizada con muros de mampostería de pedra vista con cuberta de pizarra a dúas augas. Conta cunha edificación anexa á fachada principal dunha altura adicada a almacén. Contigua a ésta, existe unha segunda construción, de planta rectangular e dúas plantas. Muros de mampostería na planta baixa onde se localiza o acceso mediante un portón alintelado de grandes dimensións, e cerramento de barrotillo enfoscado e pintado na planta superior. Fachada principal con fronte á rúa e ocios de compoñente horizontal alintelados de carpintería de madeira. Cuberta a catro augas de tella sobre estrutura de madeira e aleiro perimetral sobre cornixa de grande dimensión.

CONCELLO DE MONDOÑEDO
PLAN XERAL DE ORDENACIÓN MUNICIPAL

CATÁLOGO DE BENS CULTURAIS, NATURAIS E PAISAXÍSTICOS

ARQUITECTURA CIVIL: CASAS,PAZOS,CONXUNTOS CASAS NÚCLEOS

DENOMINACIÓN: CASA REITORAL DE VILAMOR
LOCALIZACIÓN: CHAO DO VAL
PARROQUIA: VILAMOR (SANTA MARÍA)
TITULARIDADE: INSTITUCIONAL

CÓDIGO **B-17**

Nº DE PLANO: **2.32**

SITUACIÓN (COORD. UTM):

X Y
635.002,00 4.813.117,00

ESTADO DE CONSERVACIÓN: MALO

GRAO DE PROTECCIÓN: AMBIENTAL

CUALIFICACIÓN URBANÍSTICA: SOLO DE NÚCLEO RURAL HISTÓRICO TRADICIONAL

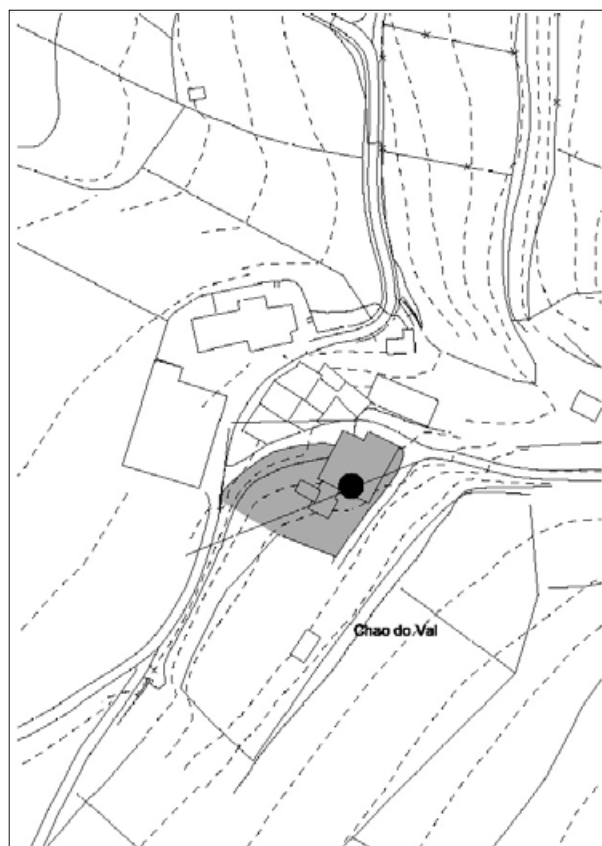

Casa Reitoral de planta cadrada situada no contorno da Igrexa de Santa María R-12. No interior da finca, con acceso principal fronte ao cemiterio, atópanse ademais un celeiro, un hórreo e un pombal E-05. A vivenda conta con dous accesos, un dende a rúa, na fachada norleste e outro cara o interior da finca. Ademais existe unha terceira porta sobre a fachada lateral de acceso a un anexo á vivenda. Está realizada con muros de mampostería de pedra enfoscados e pintados e cuberta a tres augas de pizarra sobre estrutura de madeira. Ventás de compoñente vertical de carpintería de madeira, situadas ao interior na fachada quebrada que da á rúa, e enrasadas na fachada posterior. Destaca a grande cheminea de sección rectangular coroada con dous pináculos, situada sobre a fachada latera.

CONCELLO DE MONDOÑEDO
PLAN XERAL DE ORDENACIÓN MUNICIPAL

CATÁLOGO DE BENS CULTURAIS, NATURAIS E PAISAXÍSTICOS

ARQUITECTURA CIVIL: CASAS,PAZOS,CONXUNTOS CASAS NÚCLEOS

DENOMINACIÓN: CASA REITORAL DE VILOALLE
LOCALIZACIÓN: A IGREXA
PARROQUIA: VILOALLE (SANTA MARÍA)
TITULARIDADE: INSTITUCIONAL

CÓDIGO **B-18**

Nº DE PLANO: **2.25**

SITUACIÓN (COORD. UTM):

X	Y
632.689,00	4.813.441,00

ESTADO DE CONSERVACIÓN: BO
GRAO DE PROTECCIÓN: ESTRUTURAL
CUALIFICACIÓN URBANÍSTICA: SOLO DE NÚCLEO RURAL HISTÓRICO TRADICIONAL

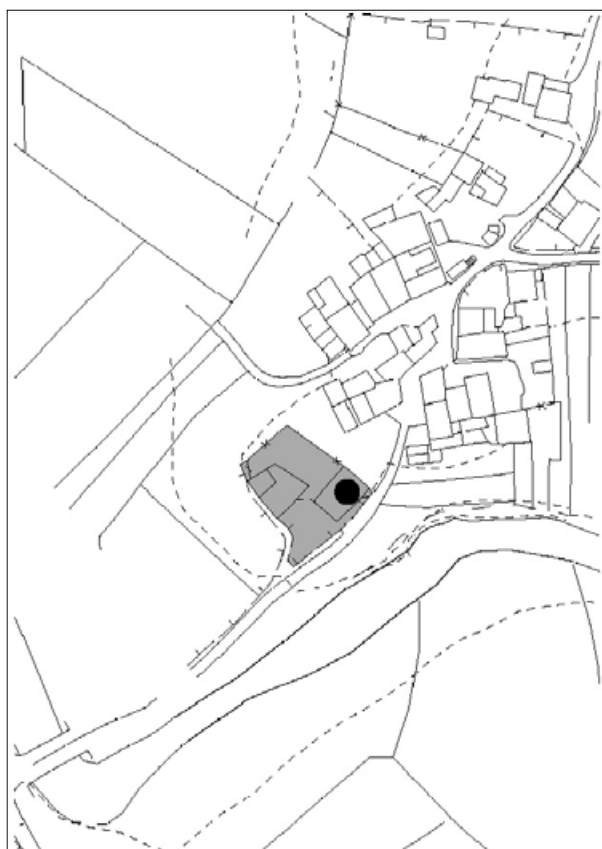

Vivenda recentemente rehabilitada situada ao sur do núcleo de A Igrexa sobre a estrada de Vilarado, na marxe do río Masma.

Construcción de planta rectangular e dúas alturas e baixo cuberta, realizada con muros de mampostería de pedra e remates de sillería en cantos, recercados e peitorís. Remate con cornixa recta de grandes dimensións e cuberta a dúas augas de pizarra.

Composición simétrica na fachada principal con porta de acceso central e dobre ventá na planta superior.

CONCELLO DE MONDOÑEDO
PLAN XERAL DE ORDENACIÓN MUNICIPAL

CATÁLOGO DE BENS CULTURAIS, NATURAIS E PAISAXÍSTICOS

ARQUITECTURA CIVIL: CASAS,PAZOS,CONXUNTOS CASAS NÚCLEOS

DENOMINACIÓN: CASA REITORAL DO CARME
LOCALIZACIÓN: O CARME
PARROQUIA: CARME (O) (NOSA SEÑORA DO CARME)
TITULARIDADE: INSTITUCIONAL

CÓDIGO **B-19**

Nº DE PLANO: **2.44**

SITUACIÓN (COORD. UTM):

X Y
633.427,00 4.809.999,00

ESTADO DE CONSERVACIÓN: REGULAR
GRAO DE PROTECCIÓN: AMBIENTAL
CUALIFICACIÓN URBANÍSTICA: SOLO DE NÚCLEO RURAL HISTÓRICO TRADICIONAL

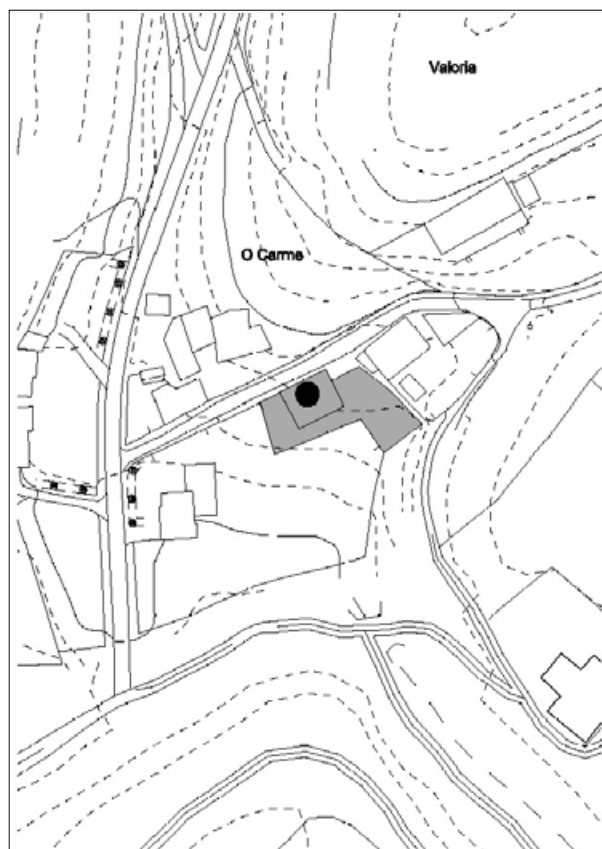

Vivenda de planta rectangular que data do ano 1900, situada ao leste de O Carme sobre a estrada que leva ao cemiterio parroquial. Sistema construtivo a base de muros de mampostería de pedra enfoscados e pintados con remates noutro color simulando impostas horizontais en todas as súas frontes.

O acceso se realiza dende a rúa, mediante unha porta alintelada con lintel e xambas de cantaría de pedra. Se repite a composición de tres ocos por planta de compoñente vertical e carpintaría enrasada de madeira, excepto na fachada principal, que conta con tres situados na planta superior. Cuberta a catro augas de pizarra sobre estrutura de madeira, e baixo cuberta iluminado por pequenos ventanucos horizontais situados baixo a cornixa, na parte central das fachadas.

CONCELLO DE MONDOÑEDO
PLAN XERAL DE ORDENACIÓN MUNICIPAL

CATÁLOGO DE BENS CULTURAIS, NATURAIS E PAISAXÍSTICOS

ARQUITECTURA CIVIL: CASAS,PAZOS,CONXUNTOS CASAS NÚCLEOS

DENOMINACIÓN: CASA DA TORRE DE VILAR
LOCALIZACIÓN: VILAR
PARROQUIA: VILOALLE (SANTA MARÍA)
TITULARIDADE: PRIVADA

CÓDIGO **B-20**

Nº DE PLANO: **2.31**

SITUACIÓN (COORD. UTM):

X Y
632.914,00 4.812.914,00

ESTADO DE CONSERVACIÓN: REGULAR
GRAO DE PROTECCIÓN: AMBIENTAL
CUALIFICACIÓN URBANÍSTICA: SOLO DE NÚCLEO RURAL HISTÓRICO TRADICIONAL

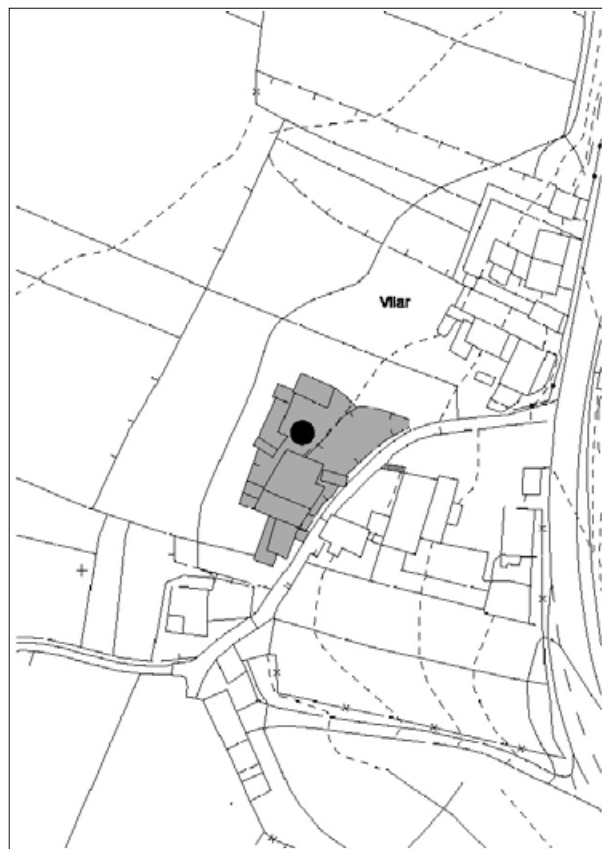

Conxunto de edificacións tradicionais situadas ao leste de O Vilar, sobre a estrada que atravesa o núcleo. A parcela conta con dúas edificacións principais de dúas alturas, varios anexos e un hórreo. A construción que da fronte á rúa, de acceso ao conxunto, está realizada con muros de mampostería de pedra enfoscados na fachada frontal, e encintados na lateral, onde destaca a portada en arco de medio punto con grandes dovelas de cantaría de granito. A segunda construción, situada nun plano posterior e actualmente en ruínas, segue o mesmo sistema construtivo con cuberta a catro augas de pizarra sobre estrutura de madeira.

CONCELLO DE MONDOÑEDO
PLAN XERAL DE ORDENACIÓN MUNICIPAL

CATÁLOGO DE BENS CULTURAIS, NATURAIS E PAISAXÍSTICOS

ARQUITECTURA CIVIL: CASAS,PAZOS,CONXUNTOS CASAS NÚCLEOS

DENOMINACIÓN: ESCOLA DE SOUTO XOANE
LOCALIZACIÓN: FERRERÍA DE OURAL
PARROQUIA: SANTA MARÍA MAIOR (SANTA MARÍA)
TITULARIDADE: PÚBLICA

CÓDIGO **B-21**

Nº DE PLANO: **2.53**

SITUACIÓN (COORD. UTM):

X Y
638.221,00 4.808.622,00

ESTADO DE CONSERVACIÓN: MALO
GRAO DE PROTECCIÓN: AMBIENTAL
CUALIFICACIÓN URBANÍSTICA: SOLO RÚSTICO DE PROTECCIÓN PATRIMONIAL

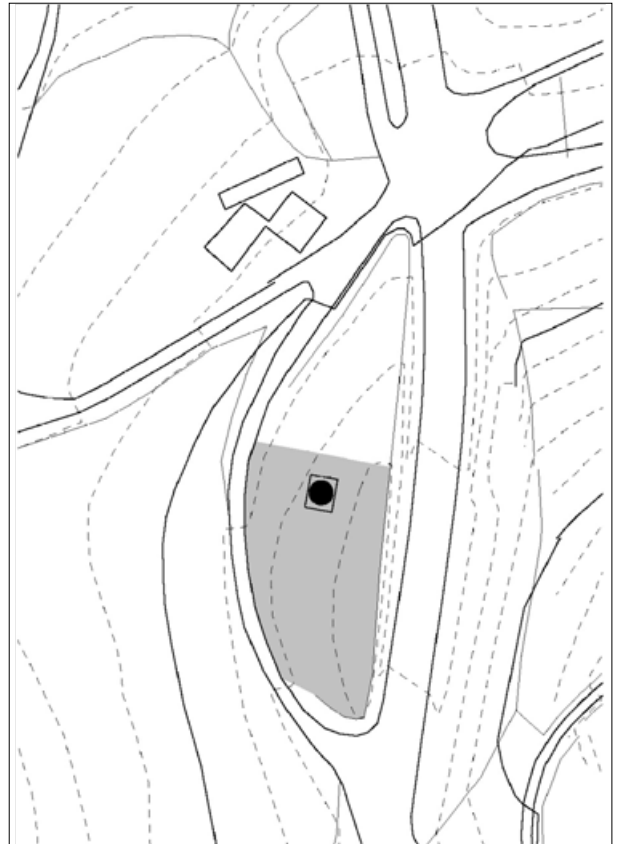

Edificación de planta rectangular situada ao oeste de Ferreira de Oural, nun alto sobre a estrada LU-122. Construcción en estado ruinoso cuberta pola vexetación, da que só se conservan parte dos muros de mampostería de pedra.

CONCELLO DE MONDOÑEDO
PLAN XERAL DE ORDENACIÓN MUNICIPAL

CATÁLOGO DE BENS CULTURAIS, NATURAIS E PAISAXÍSTICOS

ARQUITECTURA CIVIL: CASAS,PAZOS,CONXUNTOS CASAS NÚCLEOS

DENOMINACIÓN: NÚCLEO DE O VILAR
LOCALIZACIÓN: O VILAR
PARROQUIA: SANTIAGO DE MONDOÑEDO (SANTIAGO)
TITULARIDADE:

CÓDIGO **B-22**

Nº DE PLANO: **2.65**

SITUACIÓN (COORD. UTM):

X Y
630.682,00 4.805.550,00

ESTADO DE CONSERVACIÓN: BO
GRAO DE PROTECCIÓN: AMBIENTAL
CUALIFICACIÓN URBANÍSTICA: SOLO DE NÚCLEO RURAL HISTÓRICO TRADICIONAL

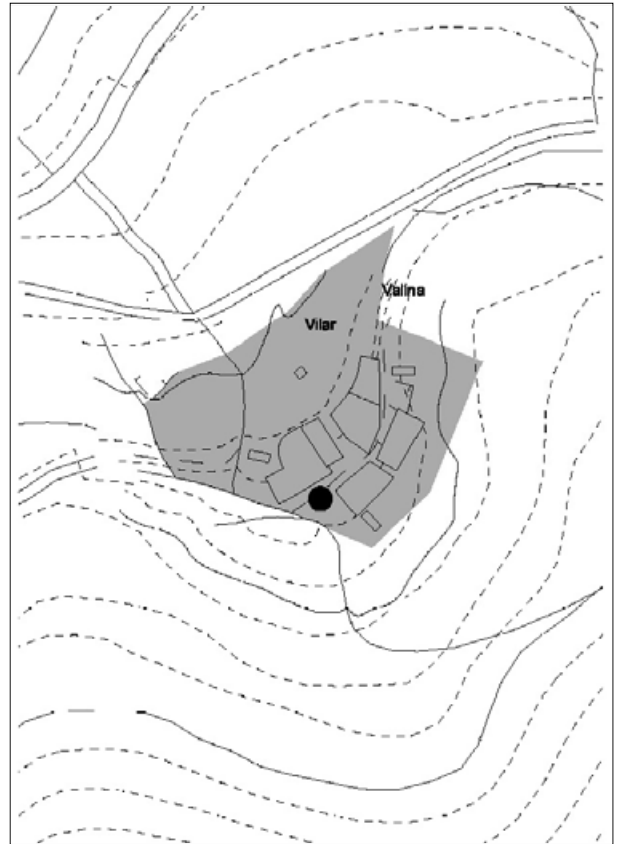

Situado ao sur da parroquia, na ladeira sur da pena da rocha. conta con varias edificacións tradicionais e na actualidade está en obras de rehabilitación para o seu acondicionamento para "Centro de Interpretación da Prehistoria".

CONCELLO DE MONDOŃEDO
PLAN XERAL DE ORDENACIÓN MUNICIPAL

CATÁLOGO DE BENS CULTURAIS, NATURAIS E PAISAXÍSTICOS

ARQUITECTURA CIVIL: CASAS,PAZOS,CONXUNTOS CASAS NÚCLEOS

DENOMINACIÓN: NÚCLEO DE CARBALLO
LOCALIZACIÓN: CARBALLO
PARROQUIA: ARGOMOSO (SAN PEDRO)
TITULARIDADE:

CÓDIGO **B-23**

Nº DE PLANO: **2.58**

SITUACIÓN (COORD. UTM):

X Y
634.025,00 4.807.533,00

ESTADO DE CONSERVACIÓN: REGULAR
GRAO DE PROTECCIÓN: AMBIENTAL
CUALIFICACIÓN URBANÍSTICA: SOLO DE NÚCLEO RURAL HISTÓRICO TRADICIONAL

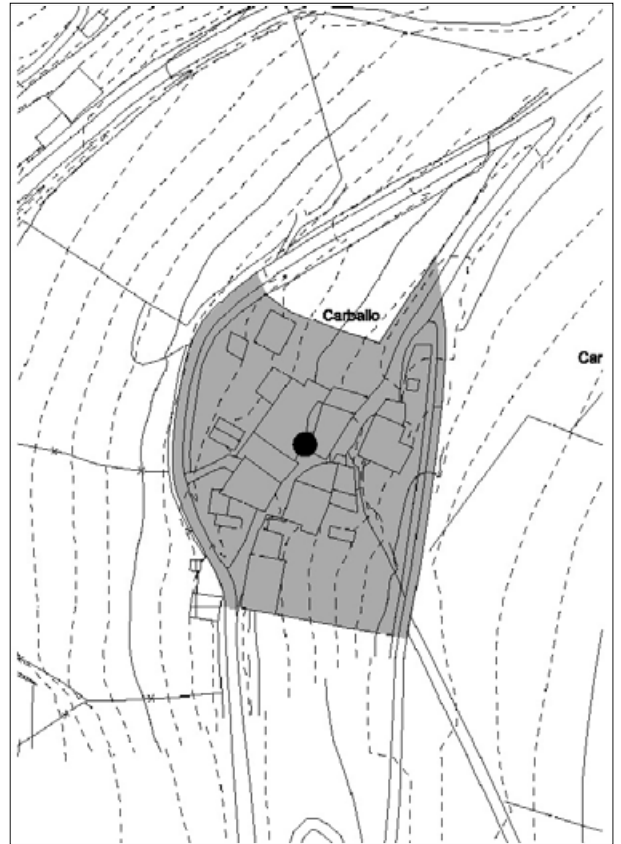

Situado enriba de A cuba, ao leste da estrada 030-040. As edificacións que o conforman se agrupan a ambos lados do viario principal xerando un núcleo compacto.

CONCELLO DE MONDOÑEDO
PLAN XERAL DE ORDENACIÓN MUNICIPAL

CATÁLOGO DE BENS CULTURAIS, NATURAIS E PAISAXÍSTICOS

ARQUITECTURA CIVIL: CASAS,PAZOS,CONXUNTOS CASAS NÚCLEOS

DENOMINACIÓN: NÚCLEO DE A CUBA
LOCALIZACIÓN: A CUBA
PARROQUIA: ARGOMOSO (SAN PEDRO)
TITULARIDADE:

CÓDIGO **B-24**

Nº DE PLANO: **2.58**

SITUACIÓN (COORD. UTM):

X Y
633.878,00 4.807.537,00

ESTADO DE CONSERVACIÓN: REGULAR
GRAO DE PROTECCIÓN: AMBIENTAL
CUALIFICACIÓN URBANÍSTICA: SOLO DE NÚCLEO RURAL HISTÓRICO TRADICIONAL

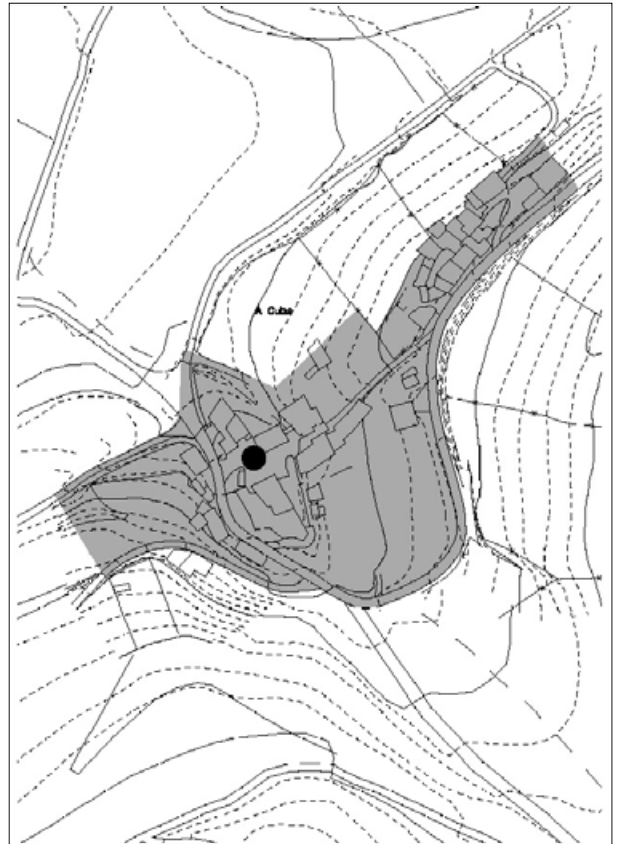

Situado ao norte da parroquia. O núcleo presenta dous tipos de tecidos: un que se desenvolve arredor do espazo libre público de acceso dende a estrada 030-040 e outro que se desenvolve linealmente ao longo dun camiño interior.

CONCELLO DE MONDOÑEDO
PLAN XERAL DE ORDENACIÓN MUNICIPAL

CATÁLOGO DE BENS CULTURAIS, NATURAIS E PAISAXÍSTICOS

ARQUITECTURA CIVIL: CASAS,PAZOS,CONXUNTOS CASAS NÚCLEOS

DENOMINACIÓN: NÚCLEO DE MARQUIDE
LOCALIZACIÓN: MARQUIDE
PARROQUIA: MASMA (SANTO ANDRÉ)
TITULARIDADE:

CÓDIGO **B-25**

Nº DE PLANO: **2.26**

SITUACIÓN (COORD. UTM):

X	Y
633.960,00	4.814.600,00

ESTADO DE CONSERVACIÓN: BO

GRAO DE PROTECCIÓN: AMBIENTAL

CUALIFICACIÓN URBANÍSTICA: SOLO DE NÚCLEO RURAL HISTÓRICO TRADICIONAL

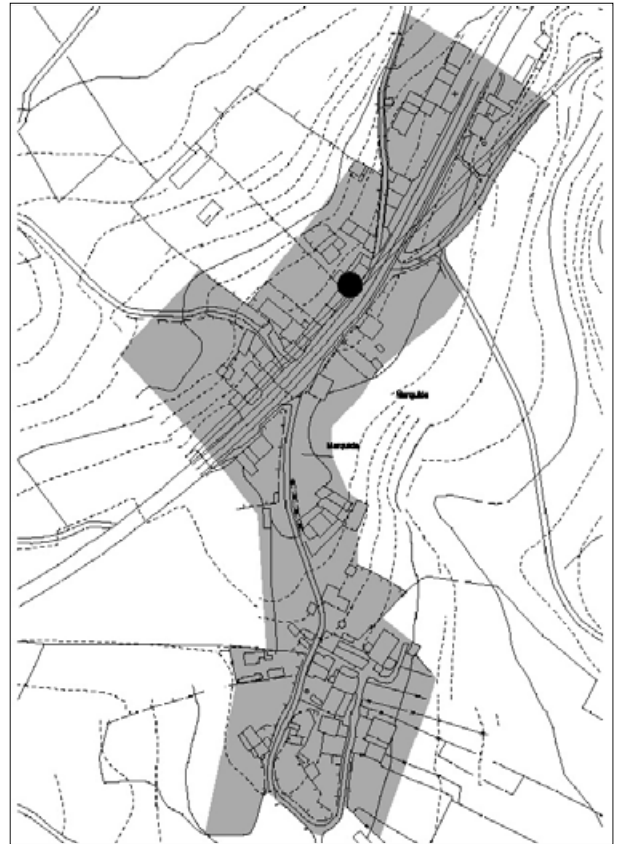

Núcleo denso de mediana entidade situado ao suroeste da parroquia, ao oeste dun meandro do río masma. Presenta dous tipos de tecido diferenciados en dúas zonas de desenvolvemento: un tecido lineal sobre a estrada lu-160 e un tecido compacto, ao sur da mesma, formado por cuarteiróns de pequena entidade.

CONCELLO DE MONDOÑEDO
PLAN XERAL DE ORDENACIÓN MUNICIPAL

CATÁLOGO DE BENS CULTURAIS, NATURAIS E PAISAXÍSTICOS

ARQUITECTURA CIVIL: CASAS,PAZOS,CONXUNTOS CASAS NÚCLEOS

DENOMINACIÓN: NÚCLEO DE PARDIÑAS
LOCALIZACIÓN: PARDIÑAS
PARROQUIA: ARGOMOSO (SAN PEDRO)
TITULARIDADE:

CÓDIGO **B-26**

Nº DE PLANO: **2.66**

SITUACIÓN (COORD. UTM):

X Y
633.295,00 4.806.960,00

ESTADO DE CONSERVACIÓN: REGULAR
GRAO DE PROTECCIÓN: AMBIENTAL
CUALIFICACIÓN URBANÍSTICA: SOLO DE NÚCLEO RURAL HISTÓRICO TRADICIONAL

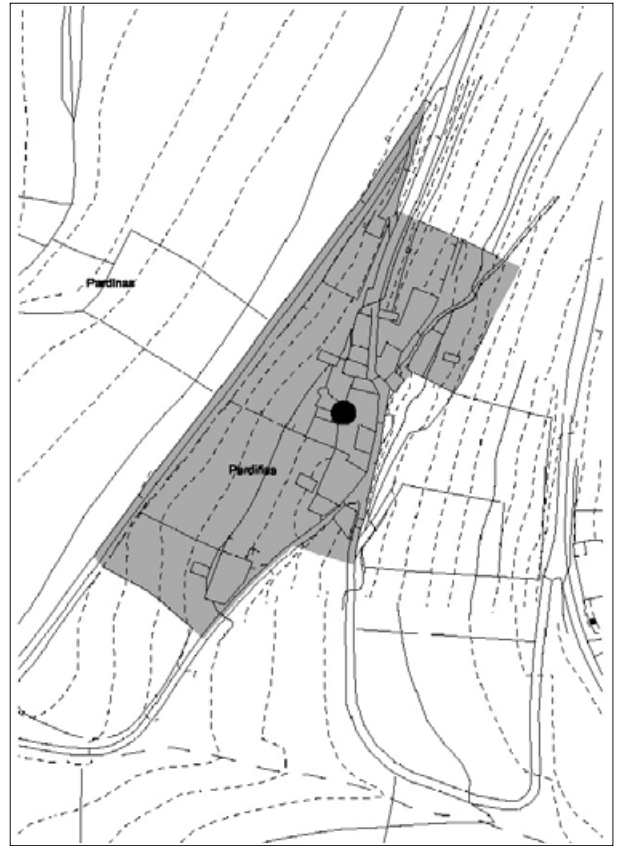

Pequeno núcleo de estrutura lineal inserido na ladeira do monte da farrapa ao oeste da estrada 030-041 nunha cota inferior.

CONCELLO DE MONDOÑEDO
PLAN XERAL DE ORDENACIÓN MUNICIPAL

CATÁLOGO DE BENS CULTURAIS, NATURAIS E PAISAXÍSTICOS

ARQUITECTURA CIVIL: CASAS,PAZOS,CONXUNTOS CASAS NÚCLEOS

DENOMINACIÓN: NÚCLEO DE PELOURÍN
LOCALIZACIÓN: PELOURÍN
PARROQUIA: REMEDIOS (OS) (NOSA SEÑORA DOS REMEDIOS)
TITULARIDADE:

CÓDIGO **B-27**

Nº DE PLANO: **2.43**

SITUACIÓN (COORD. UTM):

X Y
631.758,00 4.810.253,00

ESTADO DE CONSERVACIÓN: BO
GRAO DE PROTECCIÓN: AMBIENTAL
CUALIFICACIÓN URBANÍSTICA: SOLO DE NÚCLEO RURAL HISTÓRICO TRADICIONAL

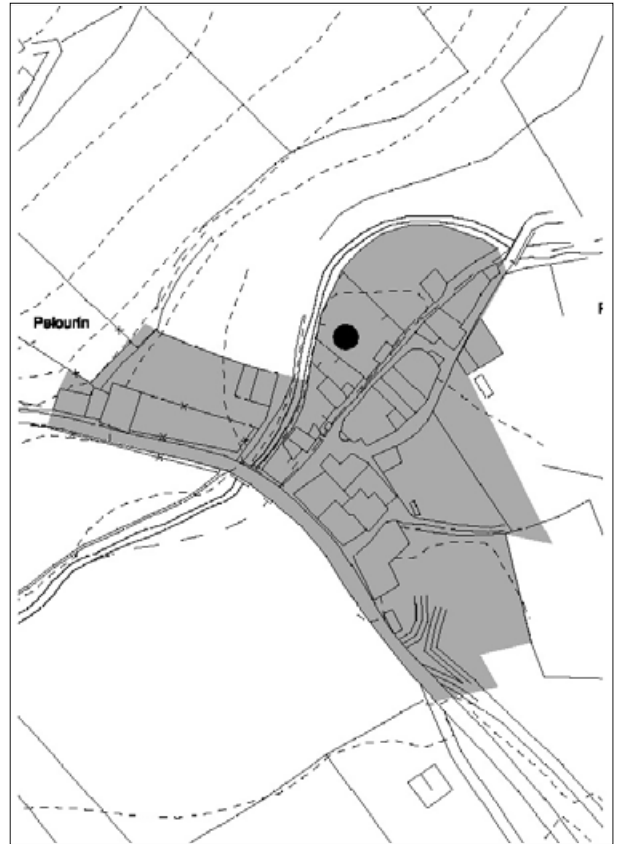

Núcleo compacto de pequena entidade situado na beira do río cesuras. As edificacións se agrupan en pequenos cuarteiróns dispostos linealmente sobre o viario principal que discorre paralelo á canle dos muíños e lavadoiros.

CONCELLO DE MONDOÑEDO
PLAN XERAL DE ORDENACIÓN MUNICIPAL

CATÁLOGO DE BENS CULTURAIS, NATURAIS E PAISAXÍSTICOS

ARQUITECTURA CIVIL: CASAS,PAZOS,CONXUNTOS CASAS NÚCLEOS

DENOMINACIÓN: NÚCLEO DE PRADELA
LOCALIZACIÓN: PRADELA
PARROQUIA: SAN VICENTE DE TRIGÁS (SAN VICENTE)
TITULARIDADE:

CÓDIGO **B-28**

Nº DE PLANO: **2.72**

SITUACIÓN (COORD. UTM):

X Y
630.846,00 4.805.698,00

ESTADO DE CONSERVACIÓN: MALO
GRAO DE PROTECCIÓN: AMBIENTAL
CUALIFICACIÓN URBANÍSTICA: SOLO RÚSTICO DE PROTECCIÓN PATRIMONIAL

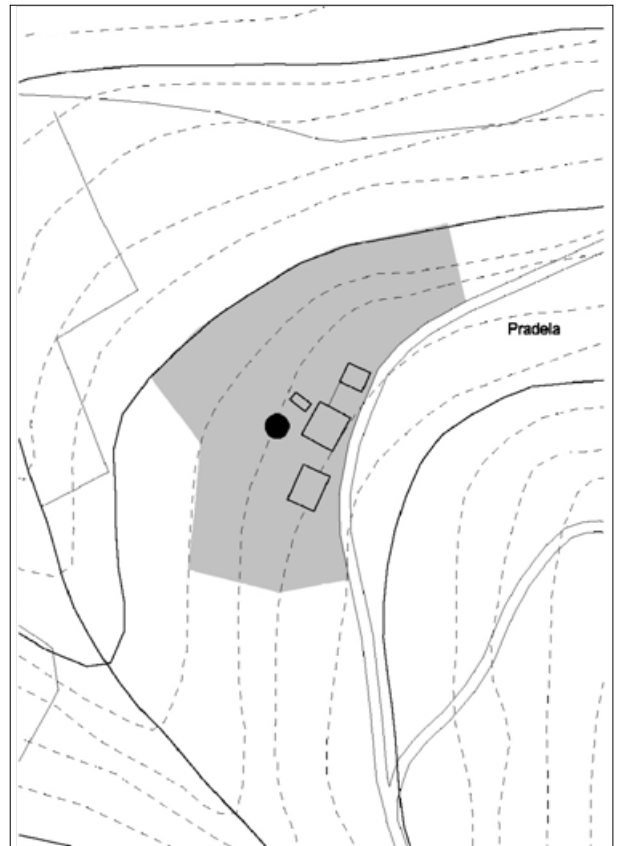

CONCELLO DE MONDOÑEDO
PLAN XERAL DE ORDENACIÓN MUNICIPAL

CATÁLOGO DE BENS CULTURAIS, NATURAIS E PAISAXÍSTICOS

ARQUITECTURA CIVIL: CASAS,PAZOS,CONXUNTOS CASAS NÚCLEOS

DENOMINACIÓN: NÚCLEO DE PUMARIÑO DE ABAIXO
LOCALIZACIÓN: PUMARIÑO DE ABAIXO
PARROQUIA: REMEDIOS (OS) (NOSA SEÑORA DOS REMEDIOS)
TITULARIDADE:

CÓDIGO **B-29**

Nº DE PLANO: **2.43**

SITUACIÓN (COORD. UTM):

X Y
631.379,00 4.810.079,00

ESTADO DE CONSERVACIÓN: REGULAR
GRAO DE PROTECCIÓN: AMBIENTAL
CUALIFICACIÓN URBANÍSTICA: SOLO DE NÚCLEO RURAL HISTÓRICO TRADICIONAL

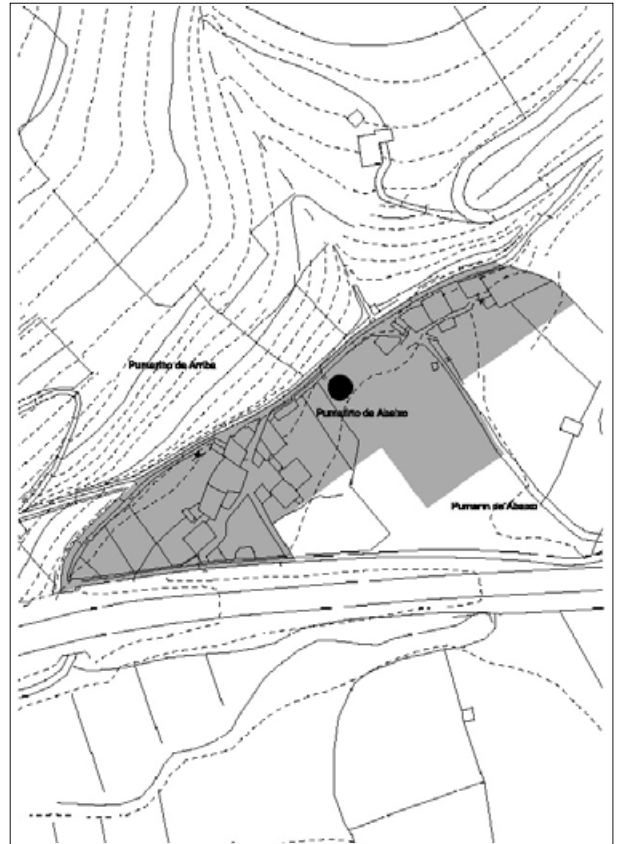
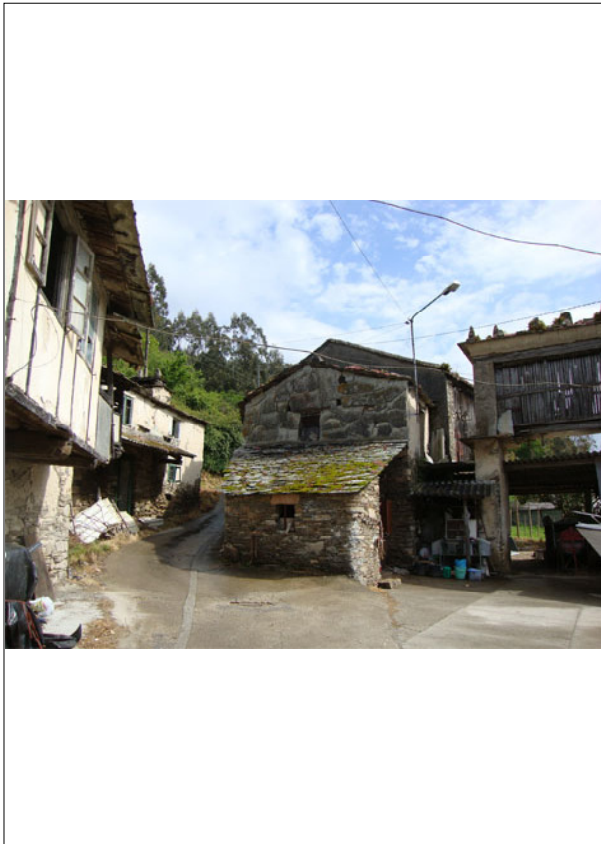

Tecido lineal de maior densidade situado no extremo sur. As vivendas tradicionais se dispoñen nunha fileira cun espazo público central.

CONCELLO DE MONDOÑEDO
PLAN XERAL DE ORDENACIÓN MUNICIPAL

CATÁLOGO DE BENS CULTURAIS, NATURAIS E PAISAXÍSTICOS

ARQUITECTURA CIVIL: CASAS,PAZOS,CONXUNTOS CASAS NÚCLEOS

DENOMINACIÓN: NÚCLEO DE SUPENA
LOCALIZACIÓN: SUPENA
PARROQUIA: ARGOMOSO (SAN PEDRO)
TITULARIDADE:

CÓDIGO **B-30**

Nº DE PLANO: **2.65**

SITUACIÓN (COORD. UTM):

X	Y
632.149,00	4.806.468,00

ESTADO DE CONSERVACIÓN: REGULAR
GRAO DE PROTECCIÓN: AMBIENTAL
CUALIFICACIÓN URBANÍSTICA: SOLO DE NÚCLEO RURAL HISTÓRICO TRADICIONAL

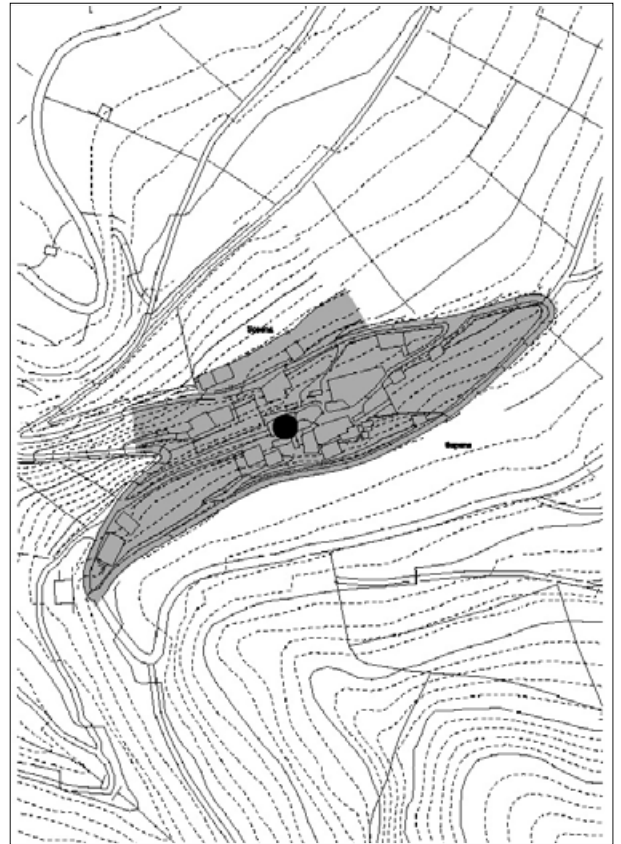

Situado no centro-oeste da parroquia, moi próximo ao río valiñadares. Tecido que se desenvolve linealmente ao longo de camiños situados en dous niveis aos que se accede dende a estrada 030-064. Nas proximidades do mesmo se encontra a Cova do Rei Centolo.

CONCELLO DE MONDOÑEDO
PLAN XERAL DE ORDENACIÓN MUNICIPAL

CATÁLOGO DE BENS CULTURAIS, NATURAIS E PAISAXÍSTICOS

ARQUITECTURA CIVIL: CASAS,PAZOS,CONXUNTOS CASAS NÚCLEOS

DENOMINACIÓN: CASA CON FORNELA CUN SAN ANTÓN
LOCALIZACIÓN: OS MUÍÑOS
PARROQUIA: SANTIAGO DE MONDOÑEDO (SANTIAGO)
TITULARIDADE: PRIVADA

CÓDIGO **B-31**

Nº DE PLANO: **2.43**

SITUACIÓN (COORD. UTM):

X Y
632.945,00 4.809.662,00

ESTADO DE CONSERVACIÓN: REGULAR
GRAO DE PROTECCIÓN: AMBIENTAL
CUALIFICACIÓN URBANÍSTICA: SOLO URBANO

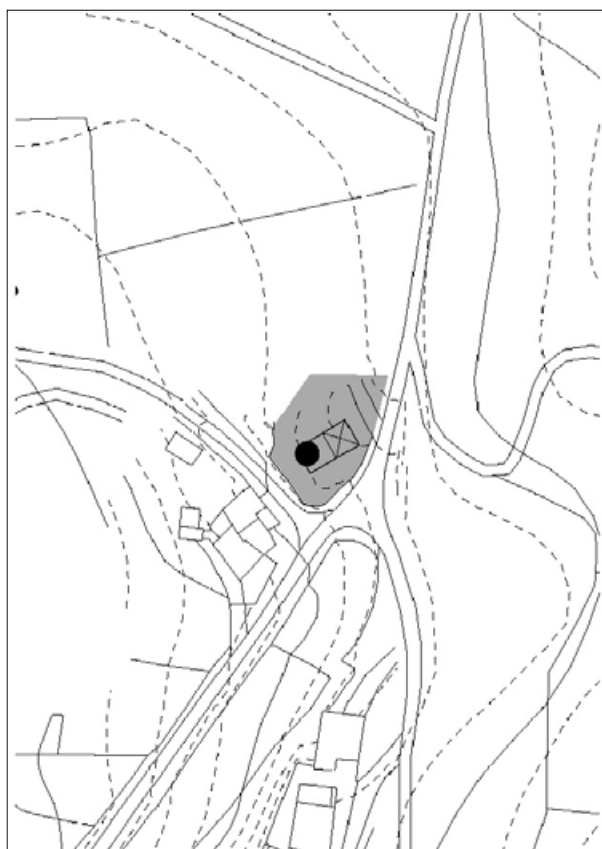

Edificación en esquina situada na Plaza dos Muíños de Abaixo, que data do ano 1834. Vivenda de dúas alturas e baixo cuberta, realizada con muros de mampostería de pedra enfoscados e pintados e remates en sillería encintada en cantos e recercados. Conta con tres accesos situados en cada unha das fachadas. Fachada principal á rúa cun corpo saínte na planta superior con cerramento de barrotillo e ventás dúas ventás de carpintería de madeira enrasada. Fachada lateral cunha ventá corrida alintelada na primeira planta, e oco sinxelo con recercado na planta baixo cuberta situado á esquerda da fornela coa imaxe de San Antón.

O acceso principal á planta primeira, se realiza dende a fachada posterior mediante un patín con baranda e chanzos realizados en cantaría de granito.

CONCELLO DE MONDOÑEDO
PLAN XERAL DE ORDENACIÓN MUNICIPAL

CATÁLOGO DE BENS CULTURAIS, NATURAIS E PAISAXÍSTICOS

ARQUITECTURA CIVIL: CASAS,PAZOS,CONXUNTOS CASAS NÚCLEOS

DENOMINACIÓN: CASA REITORAL DE SANTIAGO
LOCALIZACIÓN: RÚA AFONSO VII
PARROQUIA: REMEDIOS (OS) (NOSA SEÑORA DOS REMEDIOS)
TITULARIDADE: INSTITUCIONAL

CÓDIGO **B-32**

Nº DE PLANO: **2.43**

SITUACIÓN (COORD. UTM):

X Y
632.565,00 4.810.088,00

ESTADO DE CONSERVACIÓN: BO
GRAO DE PROTECCIÓN: AMBIENTAL
CUALIFICACIÓN URBANÍSTICA: SOLO URBANO

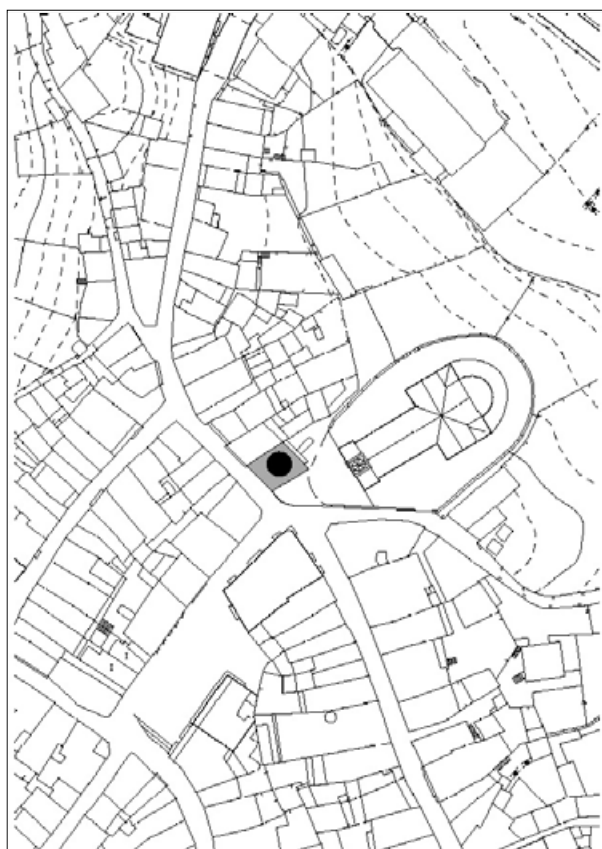

Edificación que data do ano 1900, situada na Rúa Afonso VII no contorno da Igrexa de Santiago. Construcción de tres alturas e baixo cuberta realizada con muros de mampostería de pedra e remates de sillería en cantos, impostas e recercados.

O acceso principal se realiza dende a fachada sur leste, aínda que existen dúas portas na fachada lateral. Composición simétrica das fachadas, con impostas horizontais entre plantas e con tres ocios por planta na fachada principal e dous na lateral. Ventás balcaneiras de carpintería de madeira e baranda de ferro. Cuberta a dúas augas de pizarra e cornixa moldurada de granito perimetral.

CONCELLO DE MONDOÑEDO
PLAN XERAL DE ORDENACIÓN MUNICIPAL

CATÁLOGO DE BENS CULTURAIS, NATURAIS E PAISAXÍSTICOS

ARQUITECTURA CIVIL: CASAS,PAZOS,CONXUNTOS CASAS NÚCLEOS

DENOMINACIÓN: CASA, EDIFICACIÓN SALÓN IMPERIO
LOCALIZACIÓN: SAN LÁZARO
PARROQUIA: REMEDIOS (OS) (NOSA SEÑORA DOS REMEDIOS)
TITULARIDADE: PRIVADA

CÓDIGO **B-33**

Nº DE PLANO: **2.37**

SITUACIÓN (COORD. UTM):

X Y
632.966,00 4.810.933,00

ESTADO DE CONSERVACIÓN: REGULAR
GRAO DE PROTECCIÓN: ESTRUTURAL
CUALIFICACIÓN URBANÍSTICA: SOLO URBANO

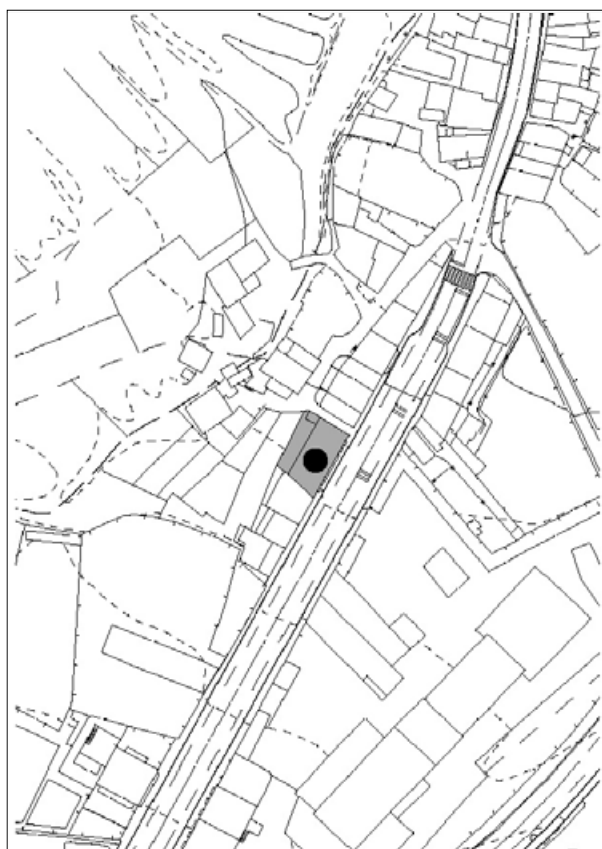

Edificación de planta rectangular que data do ano 1960 situada no Barrio de San Lázaro. Composición regular dos ocos na fachada principal, con portas e ventás con arcos rebaixados e carpintería de madeira. Destacan os balcóns da primeira planta, sobre todo o central, de maiores dimensións. Están realizados en formigón con balaustres moldurados na parte superior.
Decoración con motivos xeométrico entre os ocos da primeira planta e cornixa con frontón decorativo central.

CONCELLO DE MONDOÑEDO
PLAN XERAL DE ORDENACIÓN MUNICIPAL

CATÁLOGO DE BENS CULTURAIS, NATURAIS E PAISAXÍSTICOS

ARQUITECTURA CIVIL: CASAS,PAZOS,CONXUNTOS CASAS NÚCLEOS

DENOMINACIÓN: ESCOLA OS MUÍÑOS
LOCALIZACIÓN: OS MUÍÑOS
PARROQUIA: SANTIAGO DE MONDOÑEDO (SANTIAGO)
TITULARIDADE: PÚBLICA

CÓDIGO **B-34**

Nº DE PLANO: **2.43**

SITUACIÓN (COORD. UTM):

X Y
633.053,00 4.809.617,00

ESTADO DE CONSERVACIÓN: BO
GRAO DE PROTECCIÓN: ESTRUTURAL
CUALIFICACIÓN URBANÍSTICA: SOLO URBANO



Edificación de planta rectangular situada na rúa Bispo Fernández Castro, de acceso principal ao Barrio de Os Muíños. Trátase dunha construción de planta baixa e semisoto realizada con muros de mampostería de pedra, enfoscados e pintados tan só na fachada principal. Ocos de compoñente vertical e arco rebaxado con carpintaría de madeira e cuberta a dúas augas de pizarra.

Fachada principal e traseira con remate en frontón escalonado de formigón.

Actualmente é o Museo das Zocas, pertencente a "Asociación de Obradoiros" de Os Muíños, e conta no seu interior con tres salas adicadas á venda, demostración e mostra de coleccións do produto.

CONCELLO DE MONDOÑEDO
PLAN XERAL DE ORDENACIÓN MUNICIPAL

CATÁLOGO DE BENS CULTURAIS, NATURAIS E PAISAXÍSTICOS

ARQUITECTURA CIVIL: CASAS,PAZOS,CONXUNTOS CASAS NÚCLEOS

DENOMINACIÓN: HOSPITAL DE SAN LÁZARO (ANTIGO)
LOCALIZACIÓN: SAN LÁZARO
PARROQUIA: REMEDIOS (OS) (NOSA SEÑORA DOS REMEDIOS)
TITULARIDADE: PRIVADA

CÓDIGO **B-35**

Nº DE PLANO: **2.37**

SITUACIÓN (COORD. UTM):

X Y
633.020,00 4.811.003,00

ESTADO DE CONSERVACIÓN: REGULAR
GRAO DE PROTECCIÓN: AMBIENTAL
CUALIFICACIÓN URBANÍSTICA: SOLO URBANO

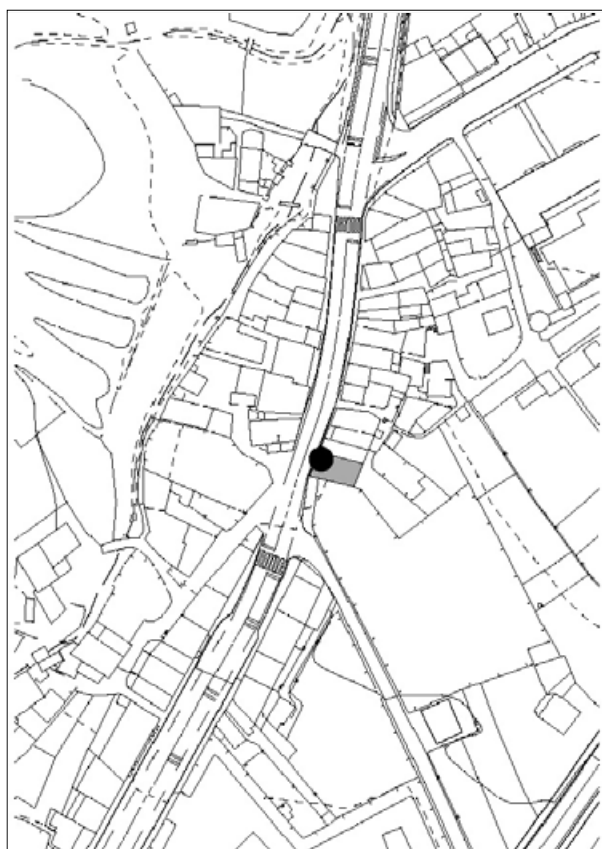

O antigo hospital para leprosos situado no Barrio de San Lázaro fronte a capela do mesmo nome R-38, abarcaba catro edificacións adosadas, actualmente adicadas a vivenda. Trátase de construcións de planta rectangular, dúas plantas e cuberta a dúas augas de pizarra sobre estrutura de madeira. Están realizadas con muros de sillería de pedra, encintados nalgún dos casos e enfoscados noutros. Acceso ás vivendas dende á fachada principal que da á rúa e fachadas idénticas de dous ocios por planta con carpintería de madeira.

A finca colindante a estas vivendas, de grande dimensión e con muro de peche perimetral, era a zona de esparcemento dos enfermos en corentena.

CONCELLO DE MONDOÑEDO
PLAN XERAL DE ORDENACIÓN MUNICIPAL

CATÁLOGO DE BENS CULTURAIS, NATURAIS E PAISAXÍSTICOS

ARQUITECTURA CIVIL: CASAS,PAZOS,CONXUNTOS CASAS NÚCLEOS

DENOMINACIÓN: PAZO DE CAIÓN
LOCALIZACIÓN: SAN LÁZARO
PARROQUIA: REMEDIOS (OS) (NOSA SEÑORA DOS REMEDIOS)
TITULARIDADE: PRIVADA

CÓDIGO **B-36**

Nº DE PLANO: **2.37**

SITUACIÓN (COORD. UTM):

X Y
633.091,00 4.811.088,00

ESTADO DE CONSERVACIÓN: BO
GRAO DE PROTECCIÓN: ESTRUTURAL
CUALIFICACIÓN URBANÍSTICA: SOLO URBANO

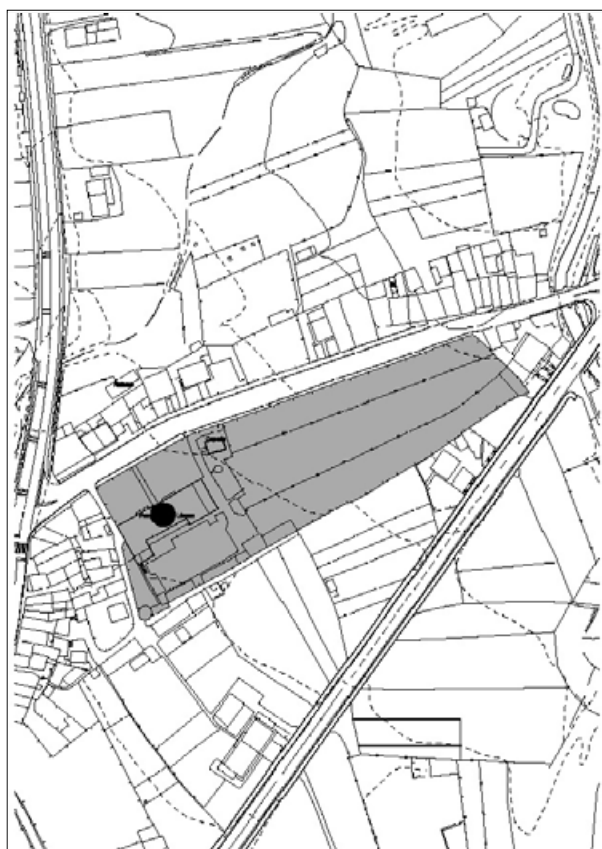

O conxunto do Pazo de Caión, está situado no centro do Barrio de San Lázaro ocupando case a totalidade dun dos frentes da avenida principal de acceso. No interior da parcela, con muros de peche de mampostería de pedra e remates de cantaría, atópanse ademais unha Capela, e un Pombal de planta octogonal E-08 e varias edificacións auxiliares situadas ao fondo. Trátase dunha construción que data do ano 1876, de planta rectangular con saíntes nos extremos da fachada posterior. Muros de mampostería de granito con remates en cantaría nos balcóns, cantos e recercados, e cuberta a catro augas de pizarra.

O acceso principal está situado na fachada principal que da á rúa, aínda que existe outro acceso na fachada posterior cara o interior da finca, ambos mediante portas alinteladas de dúas follas horizontais de madeira. Fachada principal con ventás de sección cadrada na planta baixa, e ventás rectangulares balcaneiras na planta superior. Nesta planta destacan os dous balcóns de granito sobre bases molduradas do mesmo material sobre os que se localiza o escudo da familia.

A Capela está situado sobre o acceso lateral da finca. Construción de planta rectangular realizada en sillería de granito con cuberta a dúas augas de pizarra sobre estrutura de madeira. Fachada principal con portada en arco de medio punto e espadaña dos corpos coroada por unha cruz.

CONCELLO DE MONDOÑEDO
PLAN XERAL DE ORDENACIÓN MUNICIPAL

CATÁLOGO DE BENS CULTURAIS, NATURAIS E PAISAXÍSTICOS

ARQUITECTURA CIVIL: CASAS,PAZOS,CONXUNTOS CASAS NÚCLEOS

DENOMINACIÓN: CASA INDIANA (CHALET DE PEPÍN)
LOCALIZACIÓN: O CARME
PARROQUIA: MONDOÑEDO
TITULARIDADE: PRIVADA

CÓDIGO **B-37**

Nº DE PLANO: **2.44**

SITUACIÓN (COORD. UTM):

X Y
633.154,00 4.809.740,00

ESTADO DE CONSERVACIÓN: BO
GRAO DE PROTECCIÓN: ESTRUTURAL
CUALIFICACIÓN URBANÍSTICA: SOLO URBANO

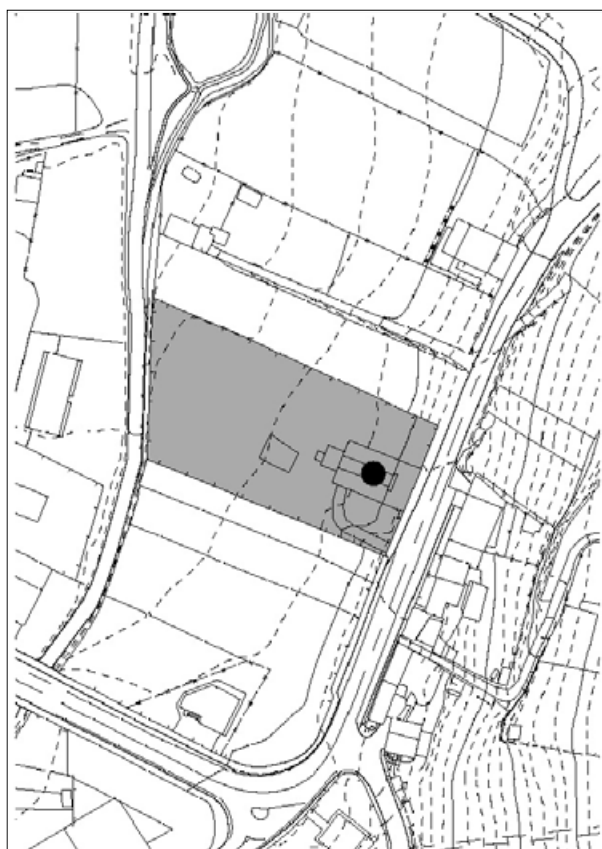
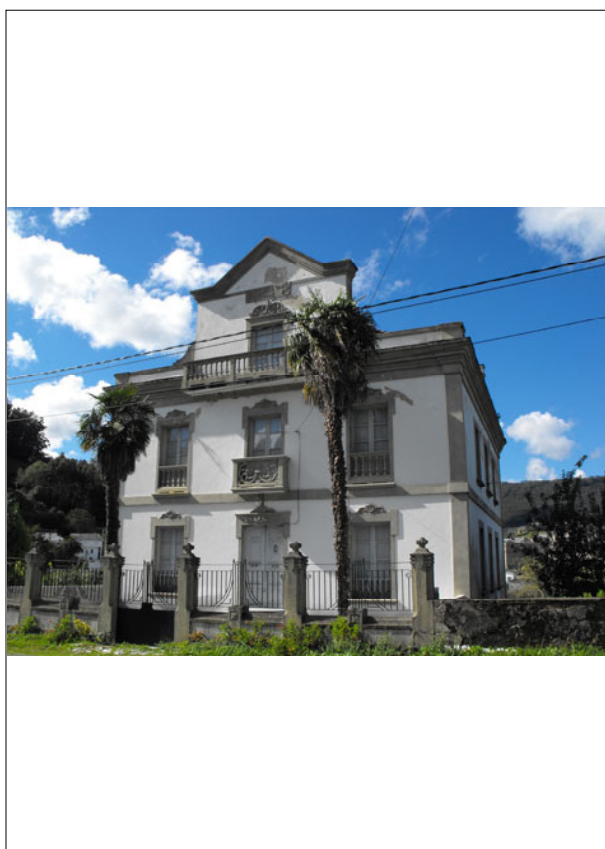

Vivenda que data do ano 1924, de planta rectangular situada na rúa Viveiro Meira no lugar de O Carme.

A edificación consta de semisoto, de dúas plantas e baixo cuberta, rematada cunha cornixa perimetral de formigón de grande entidade e buhardilla central enrasada ao plano da fachada principal. Este corpo remata nun frontón triangular , conta cun balcón á fachada principal.

Os alzados da vivenda seguen a clásica disposición de tres ocios por planta, impostas horizontais e linteis ornamentados na parte posterior. O acceso principal se sitúa na planta baixa da fachada principal que conta cunha porta central e dúas altas ventás de carpintería de madeira. Na planta primeira, dúas ventás balcaneiras e unha central con balcón de balastrada decorada con motivos vexetais circulares.

As galerías de madeira, conforman o corpo saínde da fachada posterior con remate con terraza para o baixo cuberta

CONCELLO DE MONDOÑEDO
PLAN XERAL DE ORDENACIÓN MUNICIPAL

CATÁLOGO DE BENS CULTURAIS, NATURAIS E PAISAXÍSTICOS

ARQUITECTURA CIVIL: CASAS,PAZOS,CONXUNTOS CASAS NÚCLEOS

DENOMINACIÓN: CASA RACIONALISTA
LOCALIZACIÓN: SAN LÁZARO
PARROQUIA: REMEDIOS (OS) (NOSA SEÑORA DOS REMEDIOS)
TITULARIDADE: PRIVADA

CÓDIGO **B-38**

Nº DE PLANO: **2.37**

SITUACIÓN (COORD. UTM):

X Y
632.914,00 4.810.848,00

ESTADO DE CONSERVACIÓN: BO
GRAO DE PROTECCIÓN: ESTRUTURAL
CUALIFICACIÓN URBANÍSTICA: SOLO URBANO

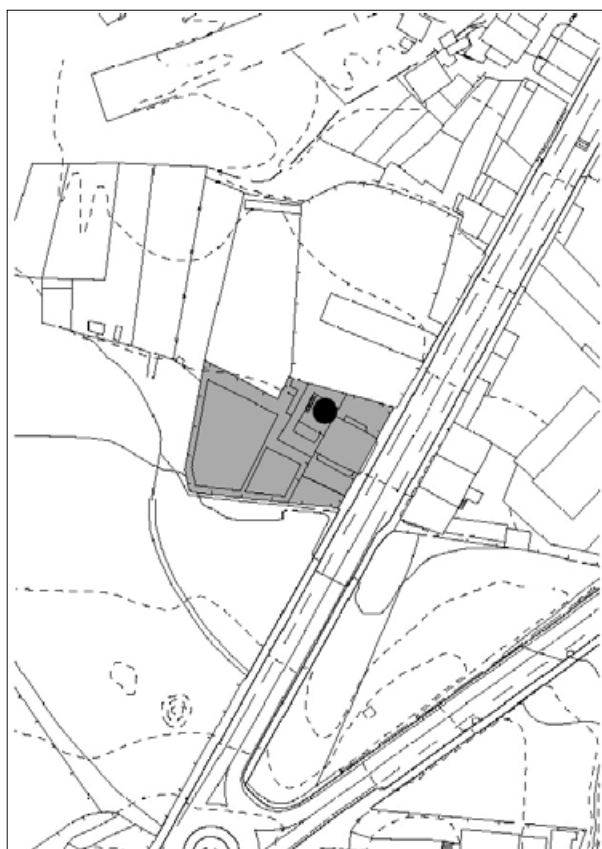

Construcción de estilo racionalista que data do ano 1934 situada ao sur do Barrio de San Lázaro fronte ao conxunto fabril I-20. A edificación consta dun corpo principal adicado a vivenda, e unha construción auxiliar anexa á fachada posterior con cuberta plana en parte da súa superficie, utilizada como terraza da primeira planta. A vivenda, á que se accede directamente dende a rúa, consta de dúas alturas e baixo cuberta. Fachada principal e lateral sur simétricas, con miradores corridos de carpintaría de madeira e buhardilla central entre pilastras acanaladas e frontón baixo a cuberta a dúas augas de tella. O alzado lateral norte está composto de dous ocios por planta, e un balcón central de arestas redondeadas sobre pilares de formigón.